



SECRETARIADO TECNICO DE LA PRESIDENCIA
Oficina Nacional de Estadística
SANTO DOMINGO, D.N.



República Dominicana

INFORMATIVO ESTADISTICO

1999

MOVIMIENTO INTERNACIONAL DE PASAJEROS

*Santo Domingo
R.D*





REPUBLICA DOMINICANA
SECRETARIADO TÉCNICO DE LA PRESIDENCIA
OFICINA NACIONAL DE ESTADÍSTICA
SANTO DOMINGO, D.N.

ING. TEMISTOCLES MONTAS
Secretario Técnico de la Presidencia

LICDA. MARITZA ROSSI DE PÉREZ
Directora Nacional

"OFICINA NACIONAL DE ESTADÍSTICA"
"CENTRO DE DOCUMENTACION"

JUNIO 2000



REPÚBLICA DOMINICANA
SECRETARÍO TÉCNICO DE LA PRESIDENCIA
OFICINA NACIONAL DE ESTADÍSTICA
SANTO DOMINGO, D. R.

ING. TEMISTOCLES MONTAS
Secretaría Técnica de la Presidencia

LUCILA MARITZA ROSSI DE FÉREZ
Directora Nacional

OFICINA NACIONAL DE ESTADÍSTICA
CENTRO DE GOBERNACIÓN

1990

**ENTRADA DE PASAJEROS EXTRANJEROS Y DOMINICANOS,
SEGÚN MESES. 1998-1999(a)**

Meses	1998			1999(a)			Variación %
	Total	Extranjeros	Dominicanos	Total	Extranjeros	Dominicanos	
Total	2,730,149	1,951,590	778,559	3,154,310	2,275,620	878,690	15.54
Enero	247,450	190,742	56,708	275,112	213,322	61,790	11.18
Febrero	233,636	184,971	48,665	244,959	194,598	50,361	4.85
Marzo	249,687	193,174	56,513	276,145	211,267	64,878	10.60
Abril	231,330	170,375	60,955	246,345	183,672	62,673	6.49
Mayo	204,124	143,398	60,726	232,815	162,991	69,824	14.06
Junio	218,148	153,163	64,985	247,597	178,506	69,091	13.50
Julio	271,445	188,549	82,896	314,310	220,336	93,974	15.79
Agosto	253,849	175,812	78,037	297,324	206,456	90,868	17.13
Septiembre	171,318	120,114	51,204	218,101	155,509	62,592	27.31
Octubre	172,174	114,091	58,083	226,248	164,904	61,344	31.41
Noviembre	203,143	142,409	60,734	265,621	193,349	72,272	30.76
Diciembre	273,845	174,792	99,053	309,733	190,710	119,023	13.11

Nota: (a) Cifras preliminares

Fuente: Dirección General de Migración

**ENTRADA DE PASAJEROS EXTRANJEROS Y DOMINICANOS,
SEGÚN MESES, 1998-1999(a)**

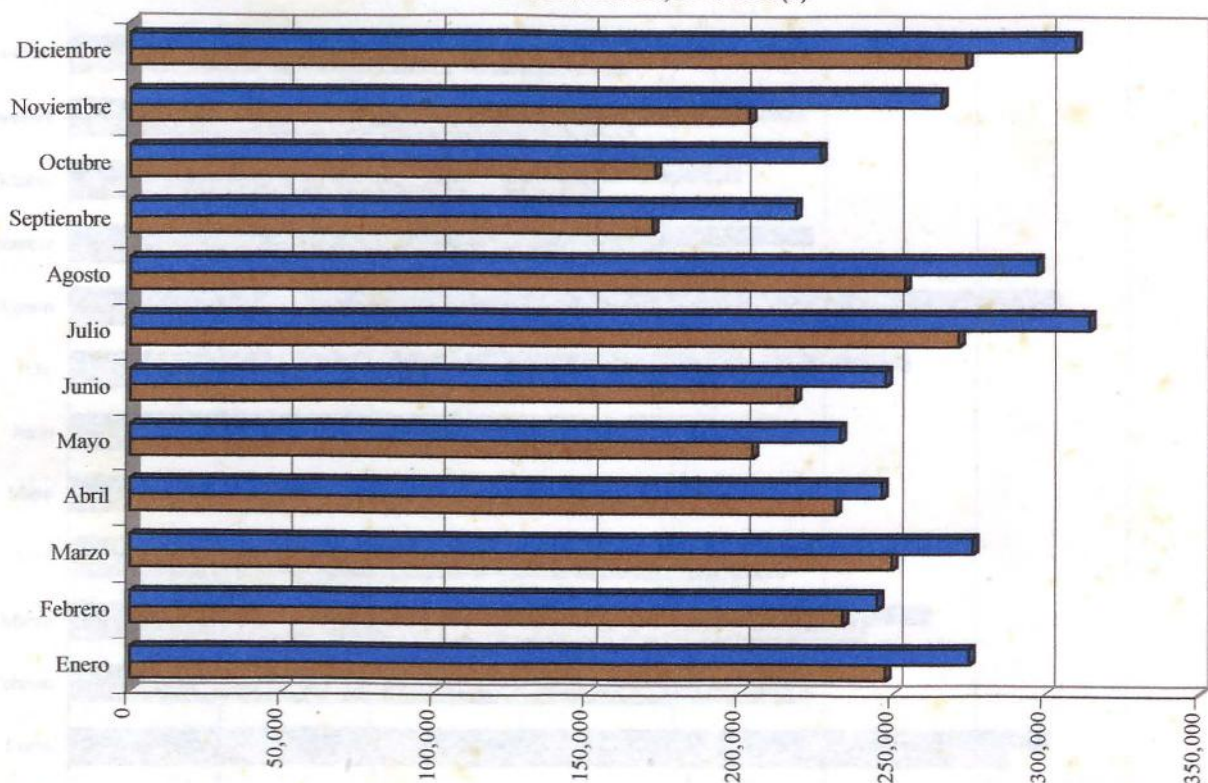

Nota: (a) Cifras preliminares

Fuente: Dirección General de Migración

■ 1998 ■ 1999(A)

*One Card/RS
108.01.00 en
1999*

0004580

2

ENTRADA DE PASAJEROS EXTRANJEROS Y DOMINICANOS
 SEGUN SEXOS 1998-1999(a)

Meses	1998			1999(a)			Variación %
	Total	Estranjeros	Dominicanos	Total	Estranjeros	Dominicanos	
Diciembre	273,882	194,307	69,575	302,332	202,332	100,000	13.11
Noviembre	303,143	173,400	60,744	307,621	187,943	119,678	30.76
Octubre	177,174	118,001	59,173	226,248	144,304	81,944	31.41
Septiembre	171,218	120,144	51,204	218,101	127,209	90,892	27.31
Agosto	223,849	157,812	76,027	207,224	202,884	99,808	17.13
Julio	271,442	198,249	83,064	314,319	320,228	127,924	12.29
Junio	218,148	153,163	64,982	272,297	172,200	60,097	13.20
Mayo	304,124	183,228	60,788	322,217	182,091	69,824	14.02
Abril	231,220	120,172	60,922	298,282	189,272	82,672	8.49
Marzo	249,087	142,124	58,212	229,212	211,282	84,878	10.80
Febrero	222,826	148,924	48,602	244,222	144,202	59,201	4.82
Enero	247,420	156,242	58,204	222,222	212,222	81,222	11.18
Total	2,720,124	1,981,220	672,222	2,124,318	1,218,222	906,096	12.22

Nota: (a) Datos provisionales.
 Fuente: Dirección General de Estadística.

ENTRADA DE PASAJEROS EXTRANJEROS Y DOMINICANOS
 SEGUN SEXOS 1998-1999(a)

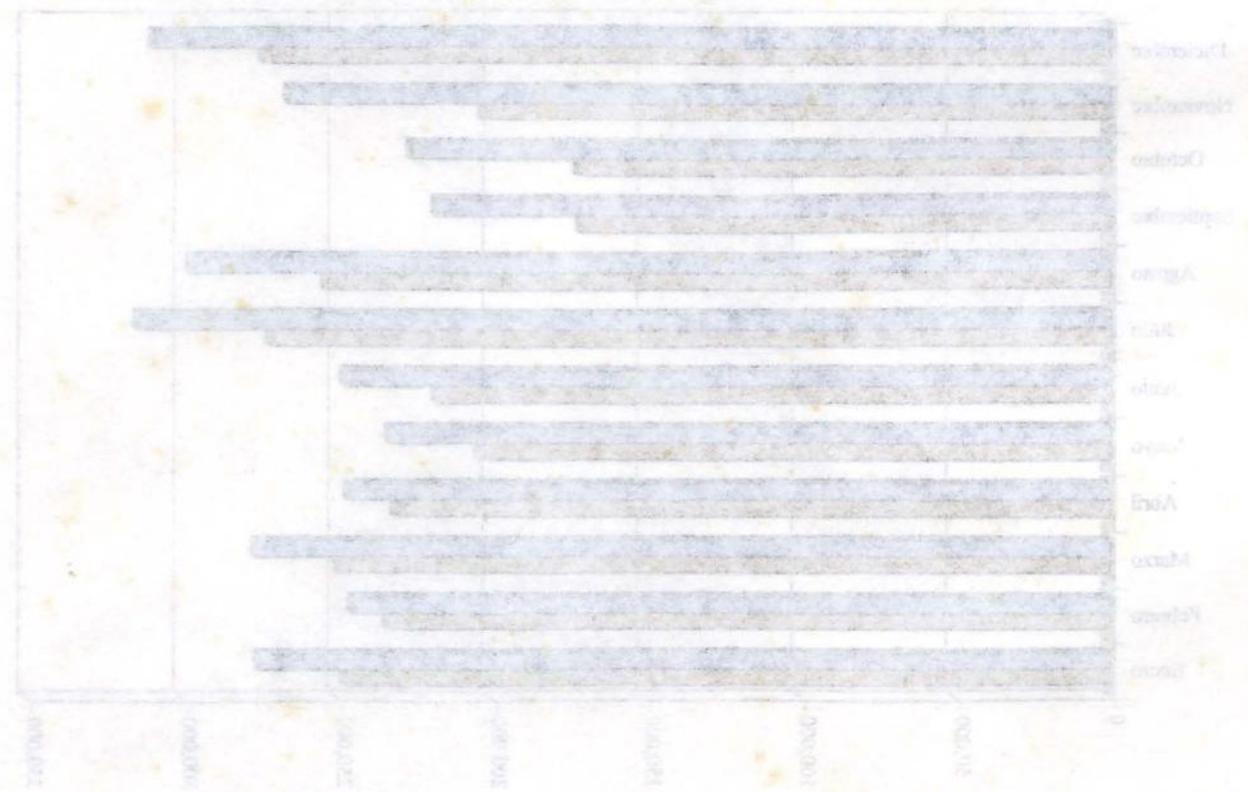

Nota: (a) Datos provisionales.
 Fuente: Dirección General de Estadística.

**SALIDA DE PASAJEROS EXTRANJEROS Y DOMINICANOS,
SEGÚN MESES, 1998-1999(a)**

Meses	1998			1999(a)			Variación %
	Total	Extranjeros	Dominicanos	Total	Extranjeros	Dominicanos	
Total	2,733,268	1,930,638	802,630	3,122,397	2,244,577	877,820	14.24
Enero	310,523	219,832	90,691	323,929	225,591	98,338	4.32
Febrero	244,762	184,541	60,221	252,776	194,363	58,413	3.27
Marzo	263,195	201,352	61,843	284,595	214,018	70,577	8.13
Abril	236,383	172,144	64,239	275,759	204,388	71,371	16.66
Mayo	197,396	142,246	55,150	221,600	159,604	61,996	12.26
Junio	209,272	141,795	67,477	234,119	160,711	73,408	11.87
Julio	236,329	159,214	77,115	277,697	191,776	85,921	17.50
Agosto	288,344	198,354	89,990	327,692	222,028	105,664	13.65
Septiembre	200,358	135,973	64,385	245,587	168,122	77,465	22.57
Octubre	175,318	112,229	63,089	221,863	157,334	64,529	26.55
Noviembre	186,213	129,775	56,438	242,590	181,186	61,404	30.28
Diciembre	185,175	133,183	51,992	214,190	165,456	48,734	15.67

Nota: (a) Cifras preliminares

Fuente: Dirección General de Migración

**SALIDA DE PASAJEROS EXTRANJEROS Y DOMINICANOS,
SEGÚN MESES, 1998-1999(a)**

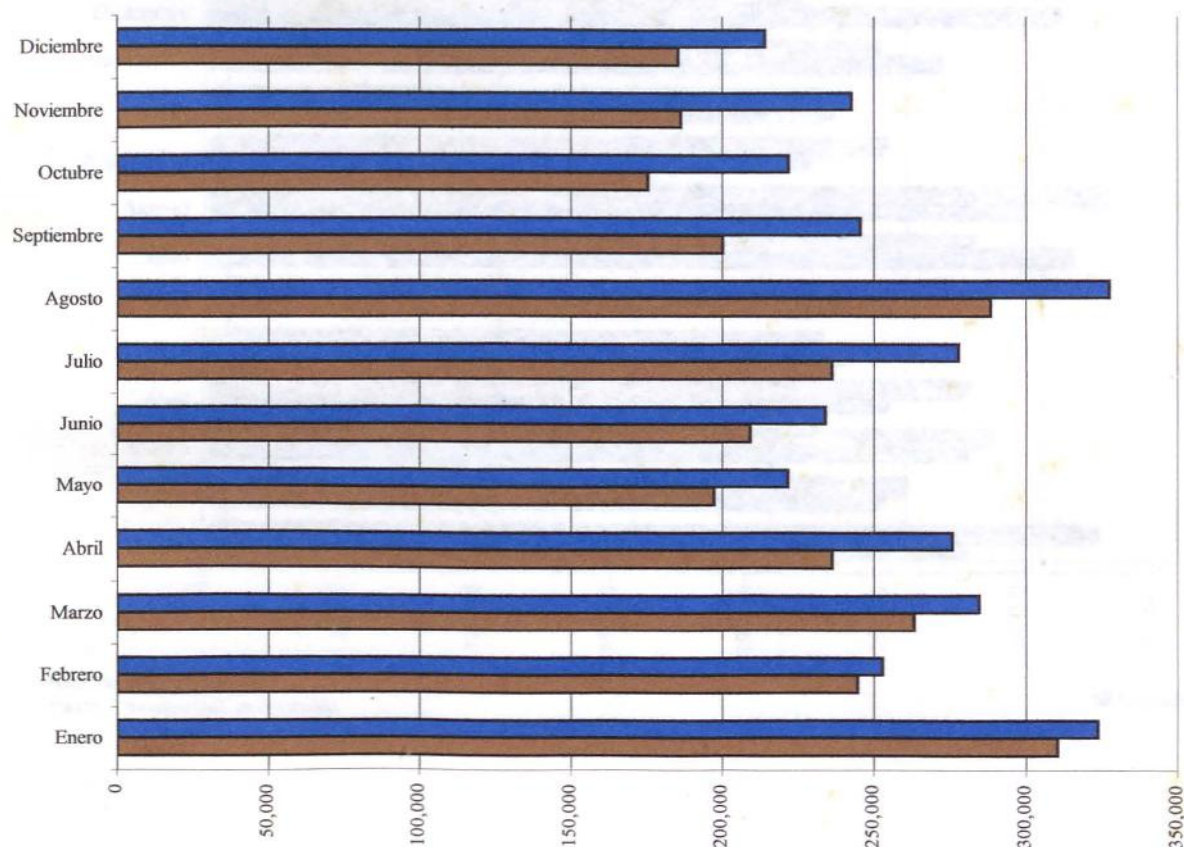

Nota: (a) Cifras preliminares

Fuente: Dirección General de Migración

■ "1998" ■ "1999(A)"

4

SECTOR MUEST. 1997-1999(a)
 SALIDA DE TURISTAS EXTRANJEROS Y DOMINICANOS

Variable	1997(a)			1998		
	Extranjeros	Dominicanos	Total	Extranjeros	Dominicanos	Total
Total	1,004,508	887,439	1,891,947	1,004,508	887,439	1,891,947
Europa	410,774	313,439	724,213	410,774	313,439	724,213
América	141,463	122,778	264,241	141,463	122,778	264,241
Asia	203,141	173,497	376,638	203,141	173,497	376,638
Océano	5,887	4,739	10,626	5,887	4,739	10,626
África	14,746	12,710	27,456	14,746	12,710	27,456
Otros	201,377	174,117	375,494	201,377	174,117	375,494
América	258,734	217,412	476,146	258,734	217,412	476,146
Europa	199,704	177,072	376,776	199,704	177,072	376,776
Asia	122,973	102,987	225,960	122,973	102,987	225,960
Océano	11,748	9,784	21,532	11,748	9,784	21,532
África	188,332	159,773	348,105	188,332	159,773	348,105
Otros	157,173	137,902	295,075	157,173	137,902	295,075

Nota: (a) Estimación preliminar.
 Fuente: Dirección General de Estadística.

SECTOR MUEST. 1997-1999(a)
 SALIDA DE TURISTAS EXTRANJEROS Y DOMINICANOS

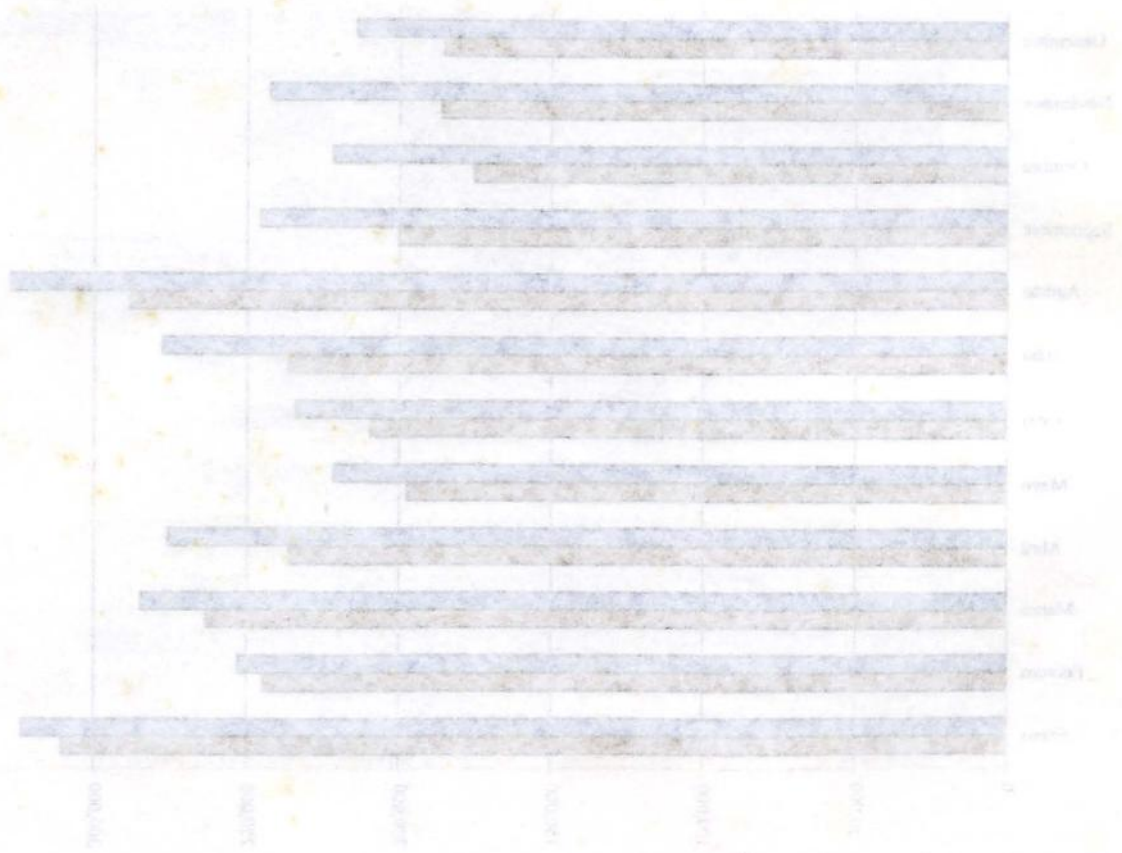

Nota: (a) Estimación preliminar.
 Fuente: Dirección General de Estadística.

ENTRADA Y SALIDA DE PASAJEROS EXTRANJEROS Y DOMINICANOS, POR AEROPUERTOS, PUERTOS Y PUESTOS FRONTERIZOS, SEGUN MESES. 1999(a)

Meses	Total General	Entrada			Salida		
		Total	Extranjeros	Dominicanos	Total	Extranjeros	Dominicanos
Total	6,276,707	3,154,310	2,275,620	878,690	3,122,397	2,244,577	877,820
Enero	599,041	275,112	213,322	61,790	323,929	225,591	98,338
Febrero	497,735	244,959	194,598	50,361	252,776	194,363	58,413
Marzo	560,740	276,145	211,267	64,878	284,595	214,018	70,577
Abril	522,104	246,345	183,672	62,673	275,759	204,388	71,371
Mayo	454,415	232,815	162,991	69,824	221,600	159,604	61,996
Junio	481,716	247,597	178,506	69,091	234,119	160,711	73,408
Julio	592,007	314,310	220,336	93,974	277,697	191,776	85,921
Agosto	625,016	297,324	206,456	90,868	327,692	222,028	105,664
Septiembre	463,688	218,101	155,509	62,592	245,587	168,122	77,465
Octubre	448,111	226,248	164,904	61,344	221,863	157,334	64,529
Noviembre	508,211	265,621	193,349	72,272	242,590	181,186	61,404
Diciembre	523,923	309,733	190,710	119,023	214,190	165,456	48,734

Nota: (a) Cifras preliminares

Fuente: Dirección Gral. de Migración.

ENTRADA Y SALIDA DE PASAJEROS EXTRANJEROS Y DOMINICANOS, POR AEROPUERTOS, PUERTOS Y PUESTOS FRONTERIZOS, SEGÚN MESES. 1999(A)

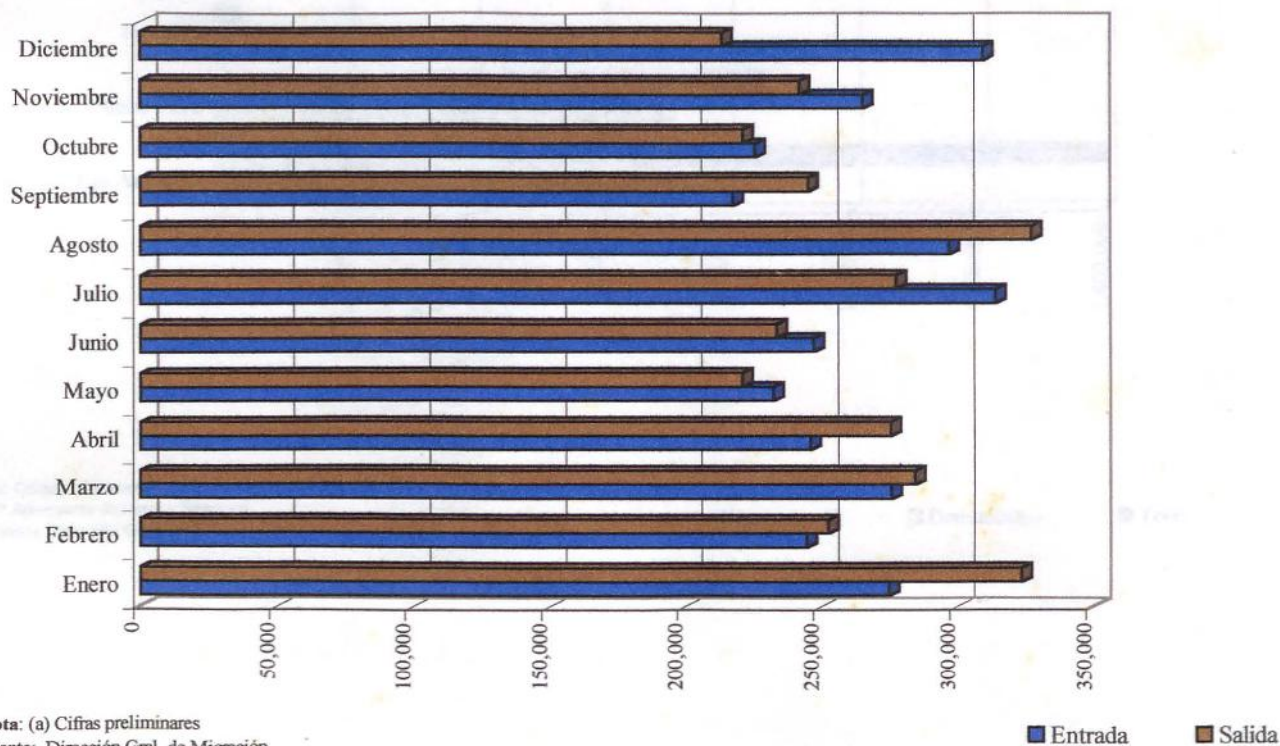

Nota: (a) Cifras preliminares

Fuente: Dirección Gral. de Migración.

■ Entrada

■ Salida

ENTRADA Y SALIDA DE PASAJEROS EXTRANJEROS Y DOMINICANOS POR AEROPUERTOS, PUERTOS Y PUERTOS FRONTERIZOS, SEGUN MES (1994)

Mes	Entrada			Salida		
	Total	Extranjeros	Dominicanos	Total	Extranjeros	Dominicanos
Enero	252,272	204,031	190,710	214,190	167,426	48,724
Febrero	308,314	204,031	191,740	242,700	140,180	61,404
Marzo	418,111	328,248	164,904	321,803	137,234	64,729
Abril	403,428	319,181	158,509	342,787	168,122	77,462
Mayo	623,016	597,224	308,428	372,028	192,604	102,604
Junio	502,907	414,310	220,216	377,627	191,216	82,927
Julio	481,216	317,207	178,508	324,120	160,214	73,808
Agosto	424,812	322,812	122,901	321,600	129,604	61,900
Septiembre	212,104	160,242	182,822	212,229	208,288	71,271
Octubre	200,740	120,142	111,287	284,202	214,018	20,277
Noviembre	197,212	194,208	20,260	222,224	194,202	28,412
Diciembre	199,041	172,212	81,200	222,229	222,221	98,228
Total	4,216,207	3,124,210	1,222,220	4,122,287	2,221,227	827,220

Elaborado por el Departamento de Estadística y Censos del Gobierno Dominicano

ENTRADA Y SALIDA DE PASAJEROS EXTRANJEROS Y DOMINICANOS POR AEROPUERTOS, PUERTOS Y PUERTOS FRONTERIZOS, SEGUN MES (1994)

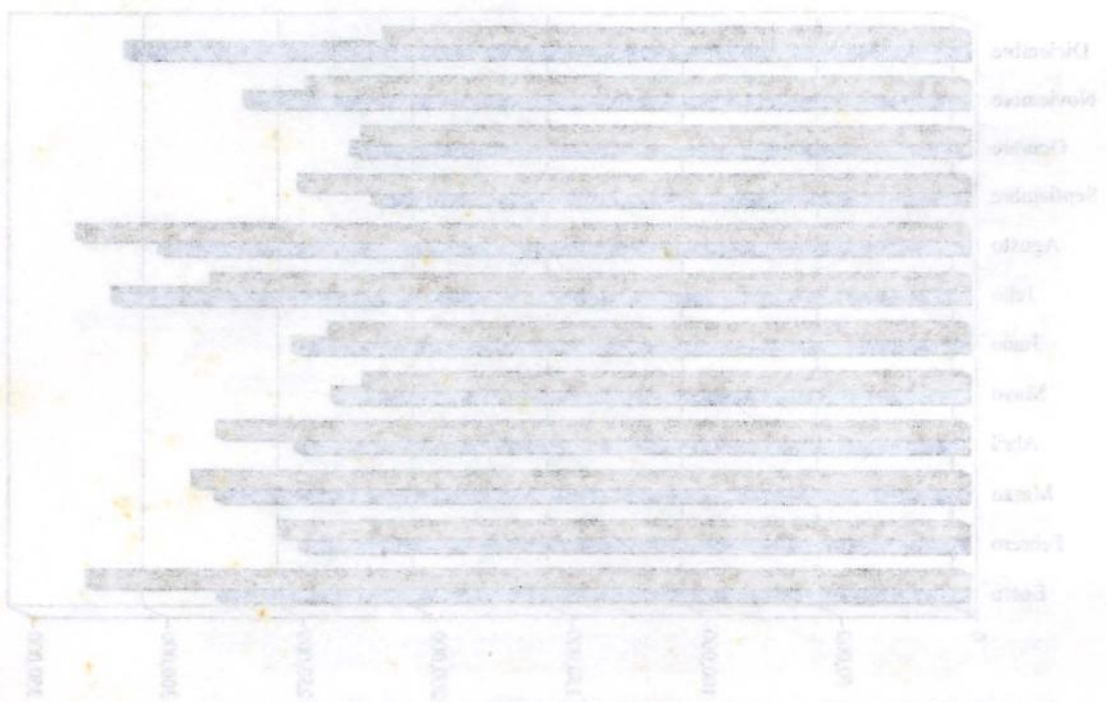

Elaborado por el Departamento de Estadística y Censos del Gobierno Dominicano

**ENTRADA Y SALIDA DE PASAJEROS EXTRANJEROS Y DOMINICANOS VIA AEREA,
SEGÚN AEROPUERTO. 1999(a)**

Aeropuertos	Entrada			Salida		
	Total	Extranjeros	Dominicanos	Total	Extranjeros	Dominicanos
Total	2,989,792	2,128,080	861,712	2,985,494	2,124,841	860,653
Las Américas	1,390,544	713,324	677,220	1,390,596	721,832	668,764
Puerto Plata	856,596	709,942	146,654	856,608	701,657	154,951
Santiago	30,656	13,242	17,414	30,052	12,454	17,598
La Romana	53,344	39,949	13,395	52,172	39,183	12,989
Punta Cana	650,262	646,164	4,098	647,660	644,431	3,229
Otros **	8,390	5,459	2,931	8,406	5,284	3,122

(a) Cifras Preliminares.

** Aeropuertos de Herrera y de Barahona

Fuente: Dirección General de Migración

**ENTRADA DE PASAJEROS EXTRANJEROS Y DOMINICANOS.
SEGÚN AEROPUERTOS, 1999(a)**

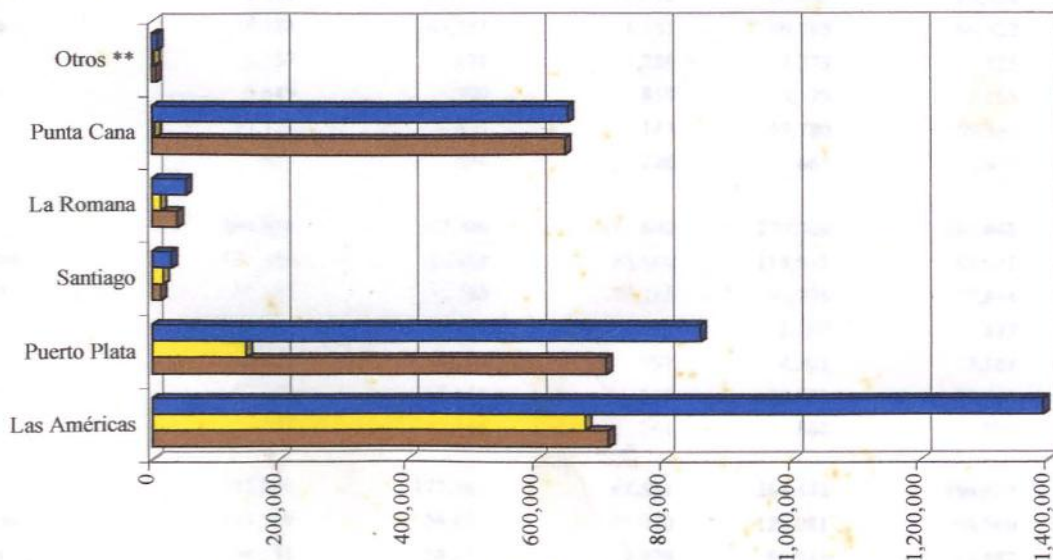

(a) Cifras preliminares

** Aeropuerto de Herra y Barahona.

Fuente: Dirección General de Migración.

■ Extranjeros ■ Dominicanos ■ Total

ENTRADA Y SALIDA DE PASAJEROS Y EQUIPAMIENTO EN EL AEROPUERTO DE BOGOTÁ (1998)

Aeropuerto	Entrada		Salida	
	Total	Equipaje	Total	Equipaje
BOGOTÁ	2,087,791	1,128,888	1,647,113	1,088,444
Medellán	213,907	117,111	177,720	111,111
Cali	120,400	60,200	148,042	88,908
Barranquilla	50,000	25,000	11,114	5,557
Cartagena	13,044	6,522	17,172	8,586
Quibdó	10,000	5,000	10,000	5,000
Other	2,000	1,000	2,000	1,000

ENTRADA Y SALIDA DE PASAJEROS Y EQUIPAMIENTO EN EL AEROPUERTO DE BOGOTÁ (1998)

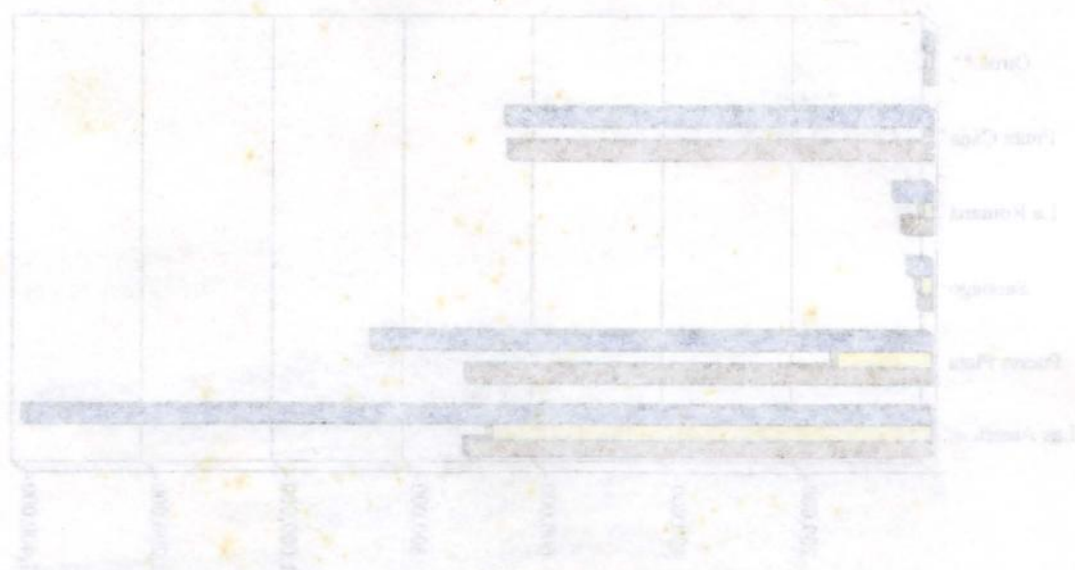

Legend: Total (dark blue), Equipaje (light blue)

**ENTRADA Y SALIDA DE PASAJEROS EXTRANJEROS Y DOMINICANOS VIA AEREA,
SEGÚN AEROPUERTO. 1999(a)**

Aeropuertos	Entrada			Salida		
	Total	Extranjeros	Dominicanos	Total	Extranjeros	Dominicanos
Total General	2,989,792	2,128,080	861,712	2,985,494	2,124,841	860,653
Enero	261,007	200,695	60,312	310,303	215,258	95,045
Las Américas	100,173	53,883	46,290	142,199	69,482	72,717
Puerto Plata	89,020	77,692	11,328	95,043	77,655	17,388
Santiago	2,571	973	1,598	4,047	1,350	2,697
La Romana	2,115	1,519	596	3,211	1,850	1,361
Punta Cana	66,474	66,223	251	65,140	64,565	575
Otros **	654	405	249	663	356	307
Febrero	233,779	184,118	49,661	244,717	187,150	57,567
Las Américas	91,406	53,116	38,290	98,635	54,552	44,083
Puerto Plata	78,188	69,331	8,857	80,185	69,527	10,658
Santiago	2,157	871	1,286	2,273	825	1,448
La Romana	3,649	2,790	859	3,179	2,265	914
Punta Cana	57,722	57,579	143	59,780	59,562	218
Otros **	657	431	226	665	419	246
Marzo	263,908	200,306	63,602	273,340	203,848	69,492
Las Américas	111,628	62,959	48,669	115,641	63,021	52,620
Puerto Plata	87,991	75,738	12,253	91,775	77,864	13,911
Santiago	2,230	958	1,272	2,297	837	1,460
La Romana	4,104	3,197	907	4,201	3,188	1,013
Punta Cana	57,350	57,110	240	58,558	58,360	198
Otros **	605	344	261	868	578	290
Abril	232,836	171,305	61,531	264,442	194,687	69,755
Las Américas	105,729	56,679	49,050	120,081	66,760	53,321
Puerto Plata	68,531	58,611	9,920	80,918	67,452	13,466
Santiago	2,291	992	1,299	2,440	1,070	1,370
La Romana	4,718	3,792	926	4,767	3,530	1,237
Punta Cana	50,910	50,763	147	55,604	55,429	175
Otros **	657	468	189	632	446	186
Mayo	219,865	151,384	68,481	211,012	149,962	61,050
Las Américas	107,040	52,244	54,796	102,443	53,563	48,880
Puerto Plata	59,322	48,630	10,692	55,134	45,317	9,817
Santiago	2,417	964	1,453	1,904	797	1,107
La Romana	3,830	2,732	1,098	3,949	3,115	834
Punta Cana	46,669	46,430	239	46,968	46,761	207
Otros **	587	384	203	614	409	205
Junio	234,474	166,580	67,894	223,730	151,845	71,885
Las Américas	118,609	64,436	54,173	113,551	56,533	57,018
Puerto Plata	60,928	50,292	10,636	58,767	47,168	11,599
Santiago	2,753	1,388	1,365	2,722	1,256	1,466
La Romana	5,491	4,234	1,257	5,122	3,809	1,313
Punta Cana	46,038	45,785	253	42,854	42,653	201
Otros **	655	445	210	714	426	288

**ENTRADA Y SALIDA DE PASAJEROS EXTRANJEROS Y DOMINICANOS VIA AEREA,
SEGÚN AEROPUERTO. 1999(a)**

Aeropuertos	Entrada			Salida		
	Total	Extranjeros	Dominicanos	Total	Extranjeros	Dominicanos
Julio	298,085	205,671	92,414	264,445	180,273	84,172
Las Américas	157,534	84,753	72,781	135,318	68,727	66,591
Puerto Plata	72,218	56,260	15,958	64,437	50,456	13,981
Santiago	3,134	1,654	1,480	3,160	1,593	1,567
La Romana	6,934	5,285	1,649	6,832	5,299	1,533
Punta Cana	57,628	57,280	348	54,046	53,727	319
Otros **	637	439	198	652	471	181
Agosto	278,372	189,271	89,101	313,430	209,703	103,727
Las Américas	134,216	65,728	68,488	161,028	81,171	79,857
Puerto Plata	78,185	61,288	16,897	82,240	62,650	19,590
Santiago	2,476	1,059	1,417	2,913	1,188	1,725
La Romana	6,075	4,365	1,710	7,220	5,290	1,930
Punta Cana	56,656	56,327	329	59,348	58,982	366
Otros **	764	504	260	681	422	259
Septiembre	203,718	142,141	61,577	234,623	158,346	76,277
Las Américas	94,109	45,692	48,417	115,602	55,866	59,736
Puerto Plata	59,234	48,918	10,316	64,505	51,066	13,439
Santiago	2,063	837	1,226	2,204	920	1,284
La Romana	3,169	2,201	968	3,855	2,710	1,145
Punta Cana	44,400	44,055	345	47,745	47,371	374
Otros **	743	438	305	712	413	299
Octubre	214,275	153,770	60,505	212,473	148,897	63,576
Las Américas	97,248	49,298	47,950	96,777	48,372	48,405
Puerto Plata	58,407	48,185	10,222	59,414	46,585	12,829
Santiago	1,967	862	1,105	1,960	797	1,163
La Romana	3,380	2,629	751	2,881	2,183	698
Punta Cana	52,439	52,201	238	50,720	50,477	243
Otros **	834	595	239	721	483	238
Noviembre	254,889	183,905	70,984	232,267	172,023	60,244
Las Américas	116,565	60,456	56,109	105,354	57,371	47,983
Puerto Plata	70,621	58,142	12,479	64,899	54,802	10,097
Santiago	2,427	1,164	1,263	2,073	864	1,209
La Romana	3,898	3,296	602	3,831	3,374	457
Punta Cana	60,677	60,388	289	55,301	55,145	156
Otros **	701	459	242	809	467	342
Diciembre	294,584	178,934	115,650	200,712	152,849	47,863
Las Américas	156,287	64,080	92,207	83,967	46,414	37,553
Puerto Plata	73,951	56,855	17,096	59,291	51,115	8,176
Santiago	4,170	1,520	2,650	2,059	957	1,102
La Romana	5,981	3,909	2,072	3,124	2,570	554
Punta Cana	53,299	52,023	1,276	51,596	51,399	197
Otros **	896	547	349	675	394	281

(a) Cifras Preliminares.

** Aeropuertos de Herrera y de Barahona

Fuente: Dirección General de Migración

**ENTRADA DE PASAJEROS EXTRANJEROS Y DOMINICANOS,
SEGÚN AEROPUERTOS, PUERTOS Y PUESTOS FRONTERIZOS. 1998-1999(a)**

Aeropuertos y Puestos Fronterizos	Años		Variación	
	1998	1999(a)	Absoluta	%
Total	2,730,149	3,154,310	429,108	15.72
Aeropuerto de Las Américas	1,216,777	1,390,544	173,767	14.28
Aeropuerto de Puerto Plata	799,260	856,596	57,336	7.17
Aeropuerto de Santiago	30,272	30,656	384	1.27
Aeropuerto de La Romana	44,733	53,344	8,611	19.25
Aeropuerto de Herrera	10,081	8,365	-1,716	-17.02
Aeropuerto de Punta Cana	502,944	650,262	147,318	29.29
Aeropuerto de Barahona	2,270	25	-2,245	-98.90
Puerto Santo Domingo Ozama	9,377	34,943	25,566	272.65
Puerto de Boca Chica	-	1	-	-
Puerto de la Romana	4,181	141	-	-
Puerto de Puerto Plata	1,044	46	-	-
Puerto Azua	-	20	-	-
Puerto Haina	-	70	-	-
Puesto Fronterizo de Jimani	56,028	67,805	11,777	21.02
Puesto Fronterizo de Dajabon	53,182	61,492	8,310	15.63

Nota: (-) Información no disponible.

(a) Cifras Preliminares.

Fuente: Dirección General de Migración

**ENTRADA DE PASAJEROS EXTRANJEROS Y DOMINICANOS,
SEGÚN AEROPUERTOS, PUERTOS Y PUESTOS FRONTERIZOS,
1998-1999(a)**

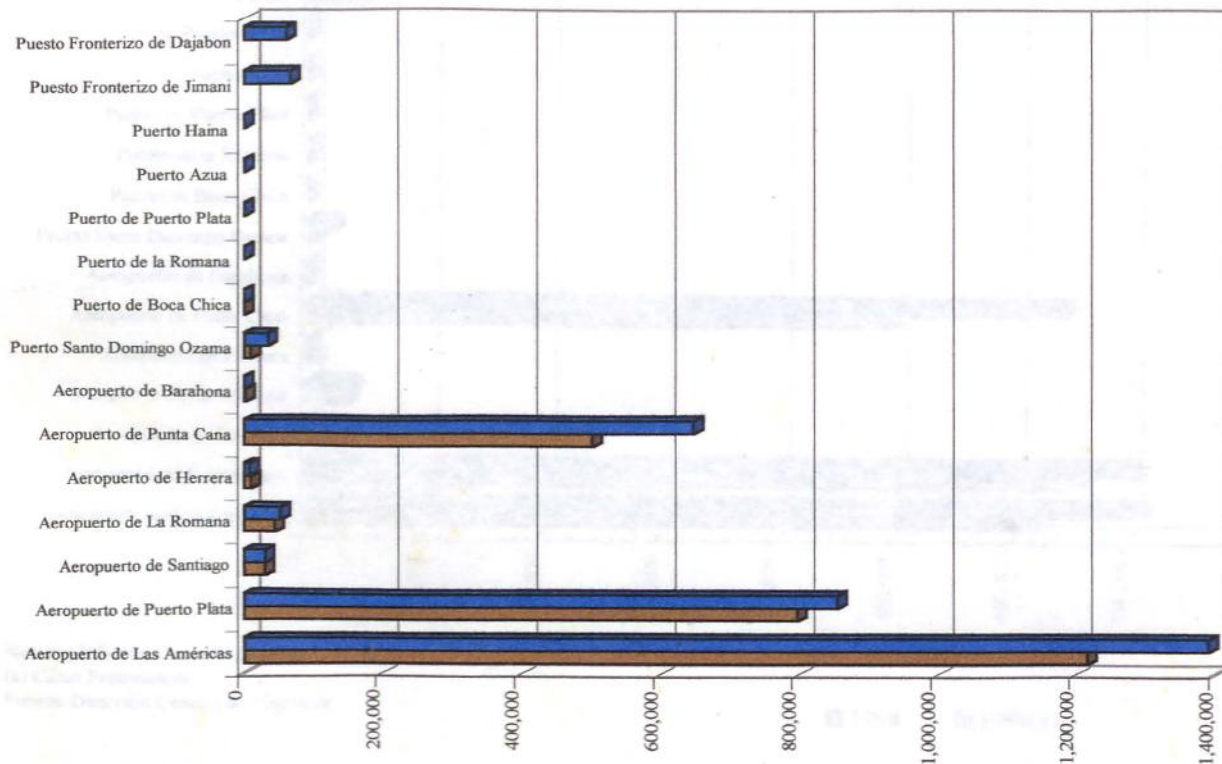

Nota: (-) Información no disponible.

(a) Cifras Preliminares.

Fuente: Dirección General de Migración

■ 1998 ■ 1999(a)

ENTRADA DE PASAJEROS EXTRANJEROS Y DOMINICANOS,
SEGUN AEROPUERTOS, PUERTOS Y PUERTOS FRONTERIZOS (1998-1999)

Aeropuertos y Puertos Fronterizos	Años		Variación %
	1999(a)	1998	
Total	2,184,216	2,380,149	18.72
Aeropuerto de Las Américas	1,590,244	1,710,777	14.38
Aeropuerto de Puerto Plata	852,868	790,260	7.17
Aeropuerto de Santiago	20,888	30,772	1.37
Aeropuerto de La Romana	22,944	44,718	19.72
Aeropuerto de Haina	8,368	10,021	-15.02
Aeropuerto de Punta Cana	820,282	202,244	20.29
Aeropuerto de Haina Este	28	2,270	-82.90
Puerto Santo (Santiago-Cruces)	24,042	9,277	272.88
Puerto de Boca Chica	1	1	-
Puerto de la Romana	147	4181	-
Puerto de Puerto Plata	69	1,044	-
Puerto Anón	20	-	-
Puerto Linares	10	-	-
Puerto Francisco de Jherón	87,802	46,078	31.82
Puerto Francisco de Luperón	67,402	72,182	22.82

(a) Estimaciones provisionales.
Fuente: Dirección General de Migración.

ENTRADA DE PASAJEROS EXTRANJEROS Y DOMINICANOS,
SEGUN AEROPUERTOS, PUERTOS Y PUERTOS FRONTERIZOS
1998-1999(a)

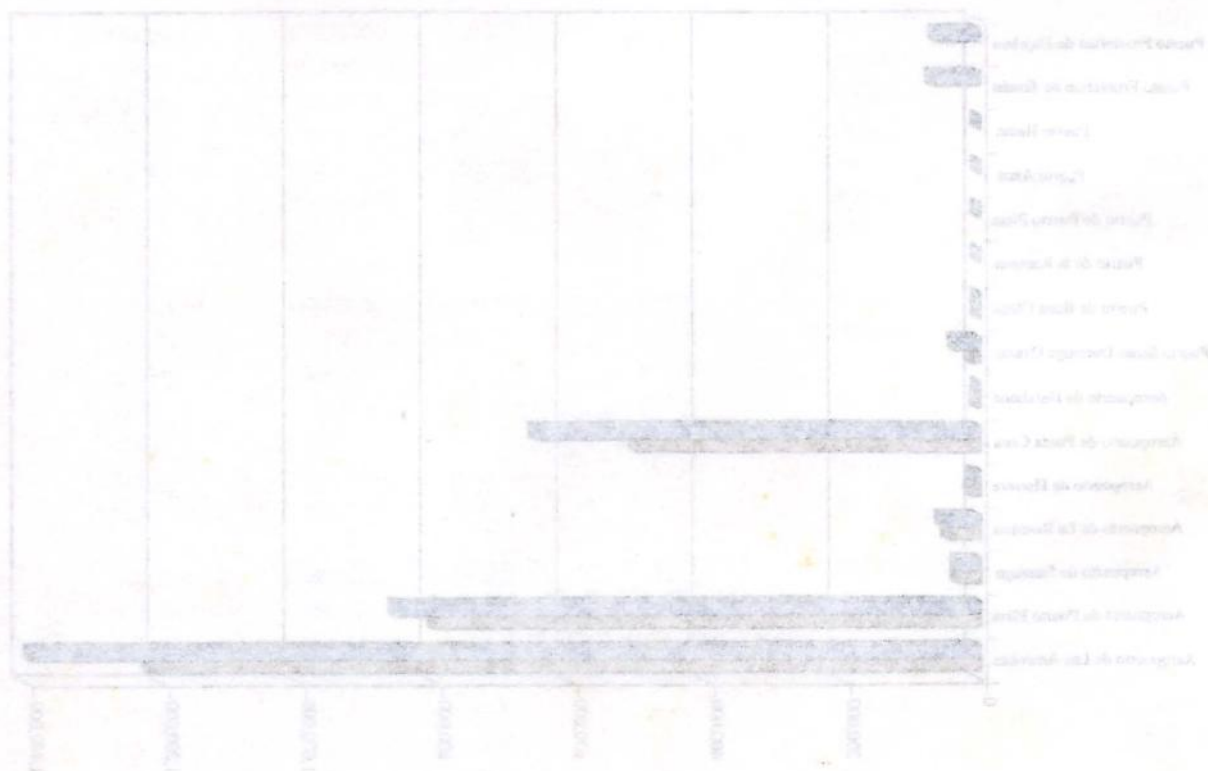

(a) Estimaciones provisionales.
Fuente: Dirección General de Migración.

■ 1998 ■ 1999(a)

**ENTRADA DE PASAJEROS EXTRANJEROS, SEGUN
AEROPUERTOS, PUERTOS Y PUESTOS FRONTERIZOS. 1998-1999(a)**

Aeropuertos y Puestos Fronterizos	Años		Variación	
	1998	1999(a)	Absoluta	%
Total	1,951,590	2,275,620	328,888	16.85
Aeropuerto de Las Américas	621,889	713,324	91,435	14.70
Aeropuerto de Puerto Plata	657,483	709,942	52,459	7.98
Aeropuerto de Santiago	12,854	13,242	388	3.02
Aeropuerto de La Romana	35,697	39,949	4,252	11.91
Aeropuerto de Herrera	9,308	5,434	-3,874	-41.62
Aeropuerto de Punta Cana	499,789	646,164	146,375	29.29
Aeropuerto de Barahona	1,455	25	-1,430	-98.28
Puerto Santo Domingo Ozama	4,302	22,685	18,383	427.31
Puerto de Boca Chica	-	1	-	-
Puerto de la Romana	4,076	141	-	-
Puerto de Puerto Plata	1,041	46	-	-
Puerto Azua	-	1	-	-
Puerto Haina	-	70	-	-
Puesto Fronterizo de Jimani	51,017	63,790	12,773	25.04
Puesto Fronterizo de Dajabon	52,679	60,806	8,127	15.43

Nota:(-) Información no disponible.

(a) Cifras Preliminares.

Fuente: Dirección General de Migración

**ENTRADA DE PASAJEROS EXTRANJEROS, SEGUN
AEROPUERTOS, PUERTOS Y PUESTOS FRONTERIZOS. 1998-1999(a)**

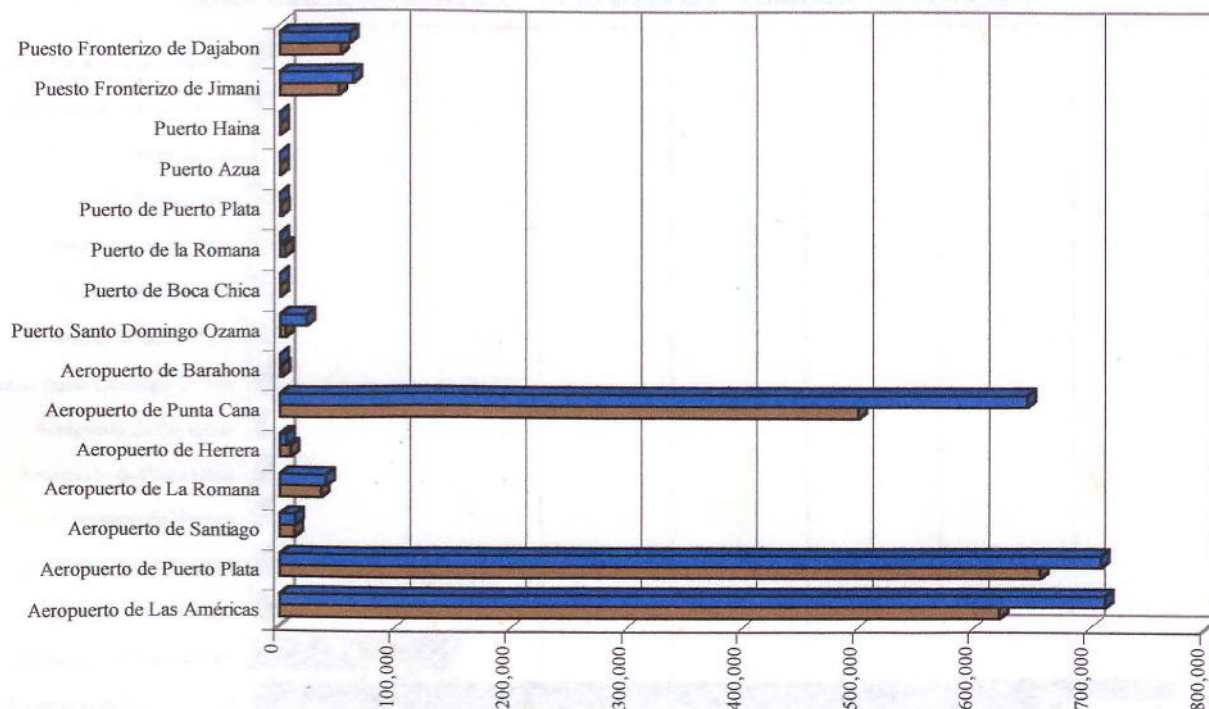

Nota:(-) Información no disponible.

(a) Cifras Preliminares.

Fuente: Dirección General de Migración

■ 1998 ■ 1999(a)

ENTRADA DE PALANOS EXTRANJEROS SEC/V
 AEROPUERTOS PUERTOS Y PUERTOS FREZ-TELENO (1988-1997)

Aeropuerto y Puertos Frez-Teleño	Años		Variación	
	1997	1998 (1-9)	Absoluta	%
Toni	1.001.790	1.172.439	170.649	16.98
Aeropuerto de Los Andes	421.889	712.324	290.435	68.88
Aeropuerto de Pinar del Rio	417.481	588.842	171.361	40.81
Aeropuerto de Santiago	12.844	13.242	398	3.05
Aeropuerto de La Habana	12.697	38.849	26.152	206.51
Aeropuerto de Havana	9.202	8.404	-798	-8.67
Aeropuerto de Pinar del Rio	196.759	188.184	-8.575	-4.35
Aeropuerto de Havana	1.122	22	-1.100	-97.95
Puerto Internacional de Pinar del Rio	4.202	22.888	18.686	443.71
Puerto de Pinar del Rio	-	1	1	-
Puerto de Pinar del Rio	1.028	141	-887	-86.28
Puerto de Pinar del Rio	1.041	48	-993	-95.31
Puerto de Pinar del Rio	-	1	1	-
Puerto de Pinar del Rio	70	70	0	0.00
Puerto Internacional de Pinar del Rio	21.012	82.780	61.768	293.94
Puerto Internacional de Pinar del Rio	22.838	62.888	40.050	175.43

Nota: Información de los puertos de Pinar del Rio.

ENTRADA DE PALANOS EXTRANJEROS SEC/V
 AEROPUERTOS PUERTOS Y PUERTOS FREZ-TELENO (1988-1997)

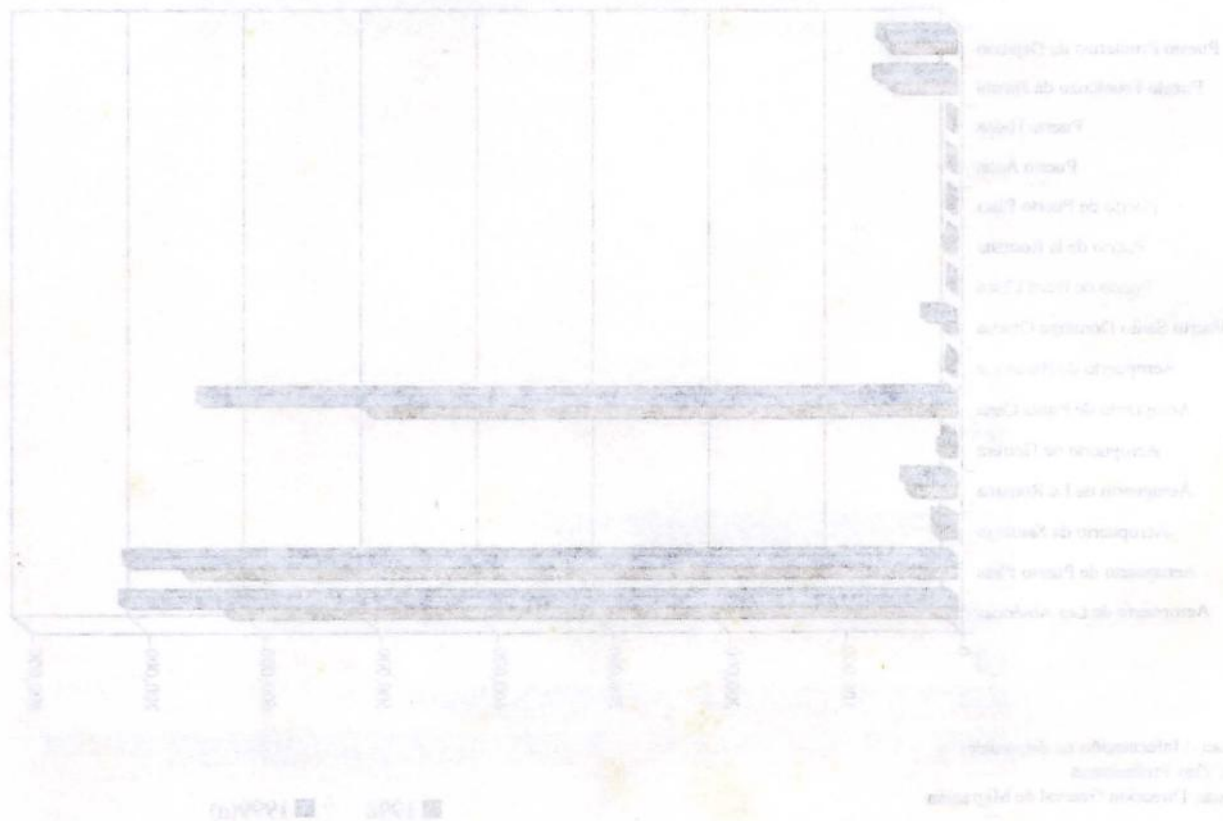

Nota: Información de los puertos de Pinar del Rio.

**ENTRADA DE PASAJEROS DOMINICANOS, SEGÚN
AEROPUERTOS, PUERTOS Y PUESTOS FRONTERIZOS. 1998-1999(a)**

Aeropuertos y Puestos Fronterizos	Años		Variación	
	1998	1999(a)	Absoluta	%
Total	778,559	878,690	100,220	12.87
Aeropuerto de Las Américas	594,888	677,220	82,332	13.84
Aeropuerto de Puerto Plata	141,777	146,654	4,877	3.44
Aeropuerto de Santiago	17,418	17,414	-4	-0.02
Aeropuerto de La Romana	9,036	13,395	4,359	48.24
Aeropuerto de Herrera	773	2,931	2,158	279.17
Aeropuerto de Punta Cana	3,155	4,098	943	29.89
Aeropuerto de Barahona	815	-	-815	-100.00
Puerto Santo Domingo Ozama	5,075	12,258	7,183	141.54
Puerto de Boca Chica	-	-	-	-
Puerto de la Romana	105	-	-	-
Puerto de Puerto Plata	3	-	-	-
Puerto Azua	-	19	-	-
Puerto Haina	-	-	-	-
Puesto Fronterizo de Jimani	5,011	4,015	-996	-19.88
Puesto Fronterizo de Dajabon	503	686	183	36.38

Nota:(-) Información no disponible.

(a) Cifras Preliminares.

Fuente: Dirección General de Migración

**ENTRADA DE PASAJEROS DOMINICANOS, SEGÚN
AEROPUERTOS, PUERTOS Y PUESTOS FRONTERIZOS. 1998-1999(a)**

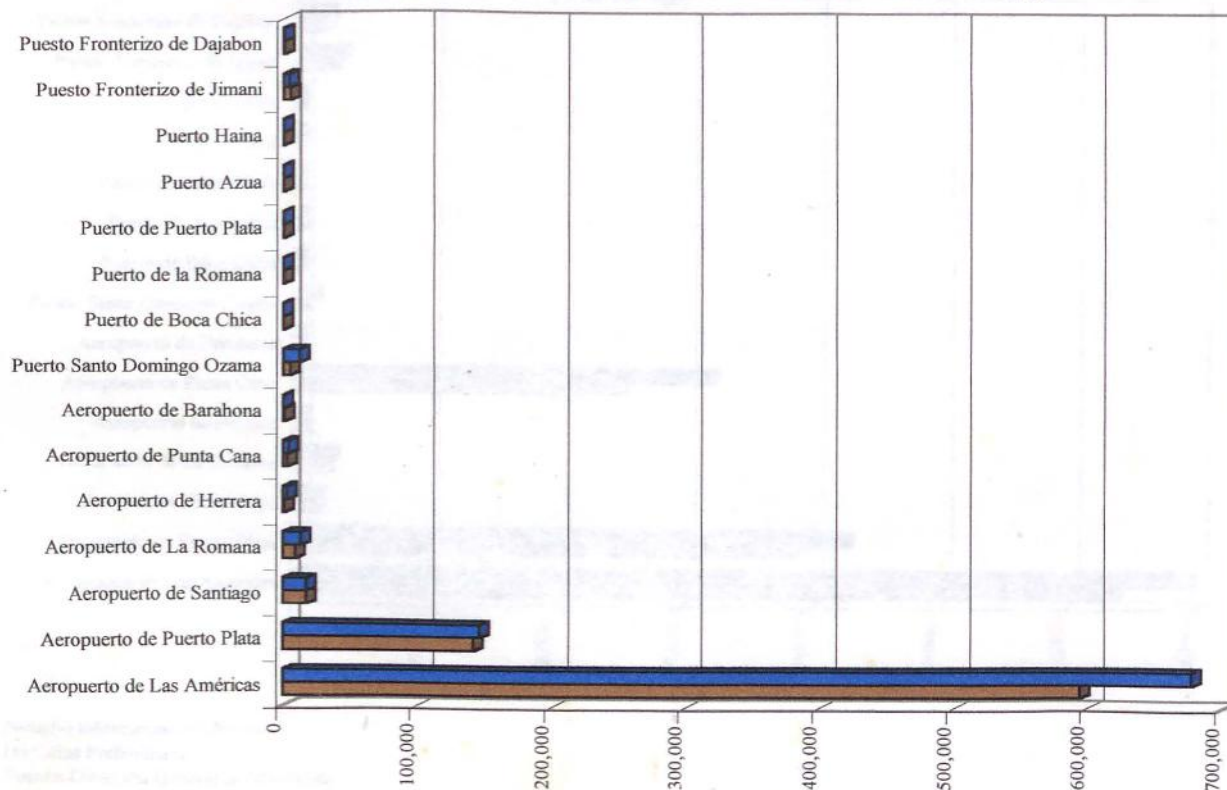

Nota:(-) Información no disponible.

(a) Cifras Preliminares.

Fuente: Dirección General de Migración

■ 1998 ■ 1999(a)

ESTADÍSTICA DE PASAJEROS DOMINICANOS SEGÚN
AEROPUERTOS, PUERTOS Y PUERTOS FRONTERIZOS, 1998-1999(a)

Aeropuerto y Puertos Fronterizos	Años		Variación %
	1998	1999(a)	
Total	178,500	878,600	160,120
Aeropuerto de Las Américas	991,889	877,820	83,332
Aeropuerto de Puerto Plata	141,717	168,804	4,877
Aeropuerto de Santiago	17,428	17,414	-4
Aeropuerto de La Romana	9,388	10,088	4,700
Aeropuerto de Nardón	779	2,881	2,102
Aeropuerto de Punta Cana	4,182	4,008	974
Aeropuerto de Báncara	872	872	-872
Puerto Santo Domingo Oeste	2,422	1,288	1,134
Puerto de San Cristóbal	-	-	-
Puerto de la Romana	102	-	-
Puerto de Puerto Plata	-	-	-
Puerto Anón	-	10	-
Puerto Haina	-	-	-
Puerto Francisco de Luperón	2,011	4,012	996
Puerto Francisco de Jiquilay	203	885	183

(Nota: Información no disponible)

(a) Cifras Provisionales

Fuente: Dirección General de Estadística

ESTADÍSTICA DE PASAJEROS DOMINICANOS SEGÚN
AEROPUERTOS, PUERTOS Y PUERTOS FRONTERIZOS, 1998-1999(a)

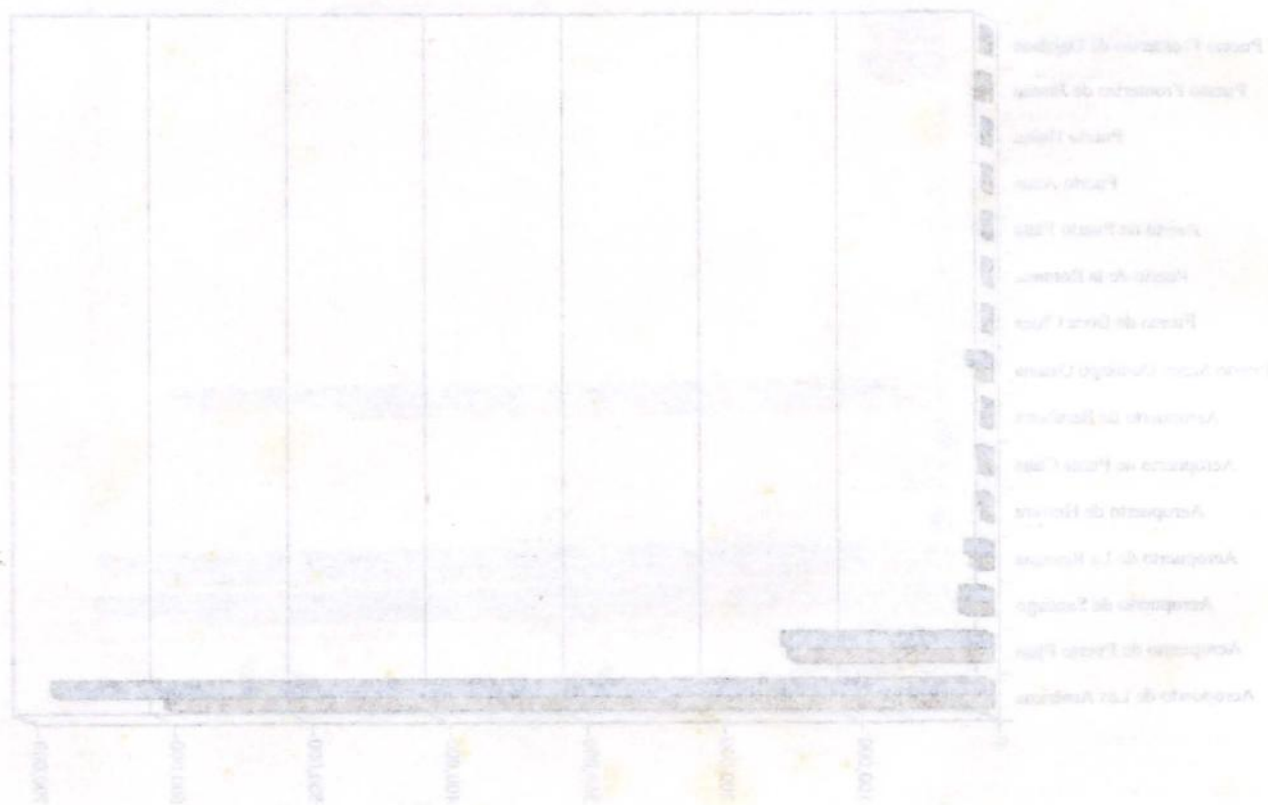

(Nota: Información no disponible)

(a) Cifras Provisionales

Fuente: Dirección General de Estadística

■ 1998 ■ 1999(a)

**SALIDA DE PASAJEROS EXTRANJEROS Y DOMINICANOS,
SEGÚN AEROPUERTOS, PUERTOS Y PUESTOS FRONTERIZOS. 1998-1999(a)**

Aeropuertos y Puestos Fronterizos	Años		Variación	
	1998	1999(a)	Absoluta	%
Total	2,733,268	3,122,397	389,281	14.24
Aeropuerto de Las Américas	1,273,254	1,390,596	117,342	9.22
Aeropuerto de Puerto Plata	778,264	856,608	78,344	10.07
Aeropuerto de Santiago	30,368	30,052	-316	-1.04
Aeropuerto de La Romana	45,909	52,172	6,263	13.64
Aeropuerto de Herrera	5,951	8,379	2,428	40.80
Aeropuerto de Punta Cana	501,288	647,660	146,372	29.20
Aeropuerto de Barahona	149	27	-122	-81.88
Puerto Santo Domingo Ozama	7,007	24,331	17,324	247.24
Puerto de Boca Chica	-	3	-	-
Puerto de la Romana	253	102	-	-
Puerto de Puerto Plata	4	0	-	-
Puerto Azua	-	0	-	-
Puerto Haina	-	0	-	-
Puesto Fronterizo de Jimani	50,833	66,254	15,421	30.34
Puesto Fronterizo de Dajabon	39,988	46,213	6,225	15.57

Nota:(-) Información no disponible.

(a) Cifras Preliminares.

Fuente: Dirección General de Migración

**SALIDA DE PASAJEROS EXTRANJEROS Y DOMINICANOS,
SEGÚN AEROPUERTOS, PUERTOS Y PUESTOS FRONTERIZOS.**

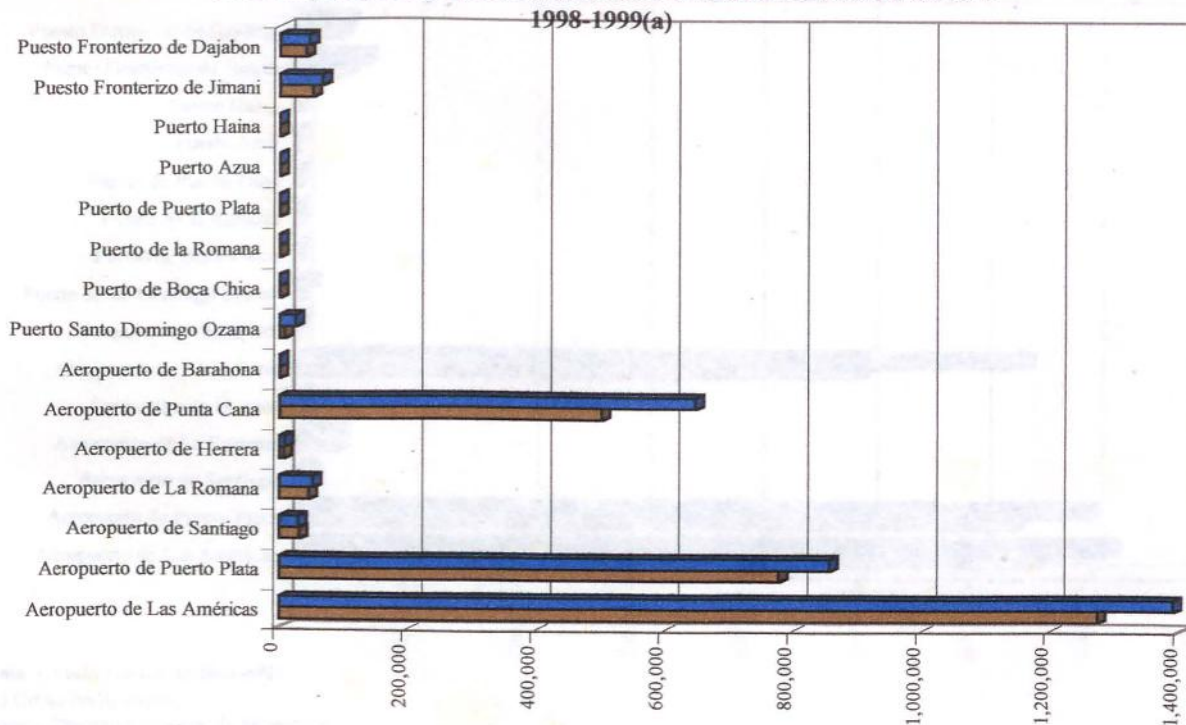

Nota:(-) Información no disponible.

(a) Cifras Preliminares.

Fuente: Dirección General de Migración

■ 1998 ■ 1999(a)

SECCIÓN AEROPUERTOS, PUERTOS Y PUERTOS FRONTERIZOS 1998-1999(a)

Aeropuerto y Puertos Fronterizos	Años		Variación %
	1998	1999(a)	
Total	2,758,268	2,722,287	288,281
Aeropuerto de Las Américas	1,212,234	1,268,288	117,243
Aeropuerto de Puerto Plata	728,204	698,902	28,244
Aeropuerto de Santiago	28,168	20,082	-8,086
Aeropuerto de La Romana	42,100	22,272	-19,828
Aeropuerto de Haina	2,281	8,222	5,941
Aeropuerto de Punta Cana	201,224	247,022	45,798
Aeropuerto de Santo Domingo	129	27	-102
Puerto Santo Domingo-Corona	2,021	24,221	22,200
Puerto de Boca Chica	-	2	2
Puerto de la Romana	222	222	-
Puerto de Puerto Plata	1	0	-1
Puerto Azua	-	0	0
Puerto San Juan	-	0	0
Puerto Internacional de Miami	62,222	62,224	2
Puerto Internacional de Luperón	29,991	49,222	19,231

(a) Información no disponible.
 Fuente: Oficina de Estadística.

SECCIÓN AEROPUERTOS, PUERTOS Y PUERTOS FRONTERIZOS

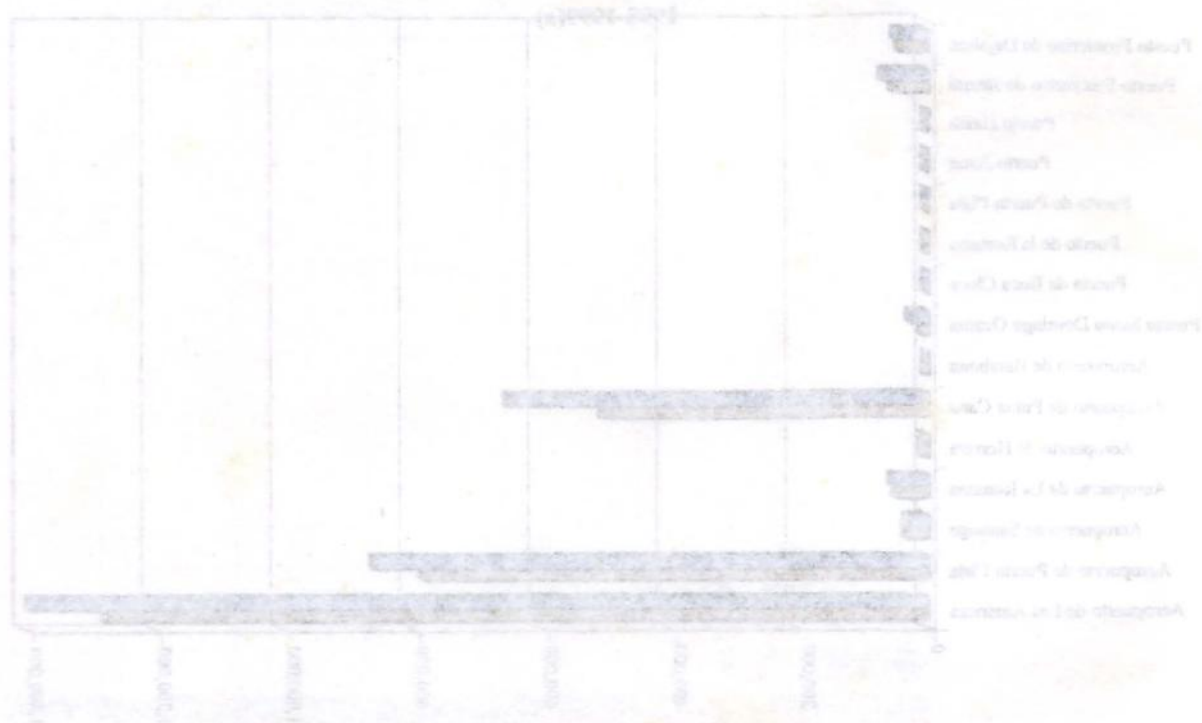

(a) Información no disponible.
 Fuente: Oficina de Estadística.

1998 1999

**SALIDA DE PASAJEROS EXTRANJEROS, SEGÚN
AEROPUERTOS, PUERTOS Y PUESTOS FRONTERIZOS. 1998-1999(a)**

Aeropuertos y Puestos Fronterizos	Años		Variación	
	1998	1999*	Absoluta	%
Total	1,930,638	2,244,577	314,088	16.27
Aeropuerto de Las Américas	656,856	721,832	64,976	9.89
Aeropuerto de Puerto Plata	635,952	701,657	65,705	10.33
Aeropuerto de Santiago	11,460	12,454	994	8.67
Aeropuerto de La Romana	36,302	39,183	2,881	7.94
Aeropuerto de Herrera	3,505	5,257	1,752	49.99
Aeropuerto de Punta Cana	498,296	644,431	146,135	29.33
Aeropuerto de Barahona	114	27	-87	-76.32
Puerto Santo Domingo Ozama	3,784	12,884	9,100	240.49
Puerto de Boca Chica	-	3	-	-
Puerto de la Romana	250	102	-	-
Puerto de Puerto Plata	4	-	-	-
Puerto Azua	-	-	-	-
Puerto Haina	-	-	-	-
Puesto Fronterizo de Jimani	44,884	61,335	16,451	36.65
Puesto Fronterizo de Dajabon	39,231	45,412	6,181	15.76

Nota:(-) Información no disponible.

(a) Cifras Preliminares.

Fuente: Dirección General de Migración

**SALIDA DE PASAJEROS EXTRANJEROS, SEGÚN
AEROPUERTOS, PUERTOS Y PUESTOS FRONTERIZOS. 1998-1999(a)**

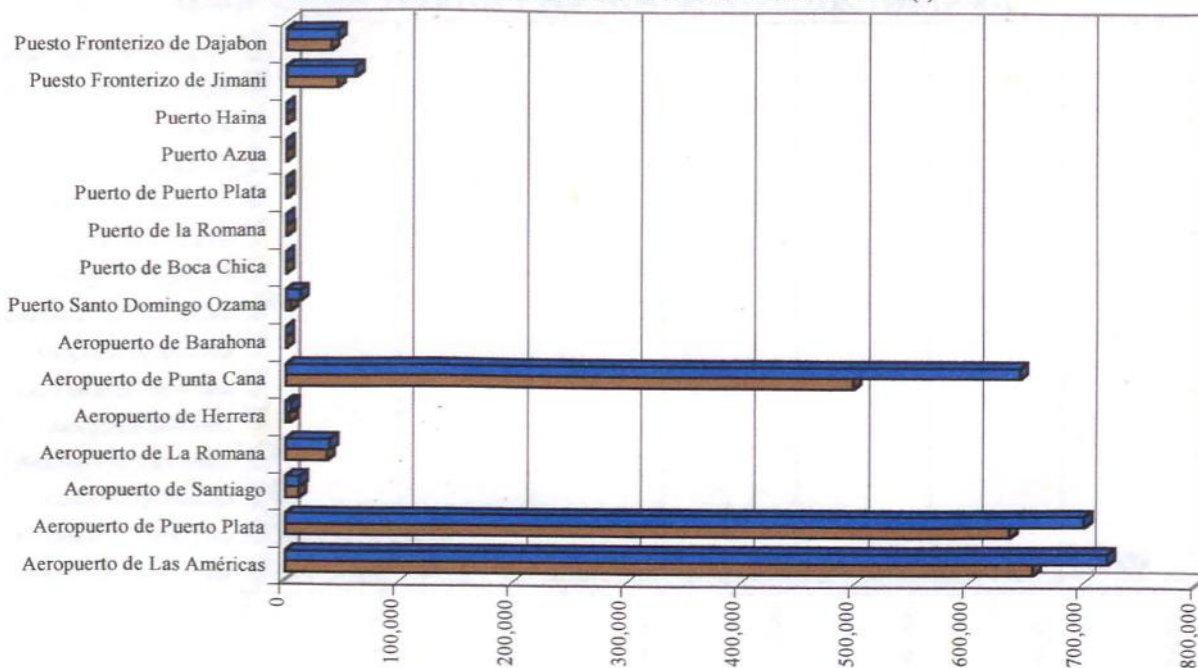

Nota: (-) Información no disponible.

(a) Cifras Preliminares.

Fuente: Dirección General de Migración

■ 1998 ■ 1999(a)

Salida de Pañales y Puestos Fronterizos (1998-1999)
Salida de Pañales y Puestos Fronterizos, según

Pañales y Puestos Fronterizos	Año		Variación %
	1998	1999	
Total	1,986,578	1,344,577	33.888
Administración de Pañales	618,808	751,833	84.978
Administración de Puestos Fronterizos	615,982	701,887	68.708
Administración de Pañales y Puestos Fronterizos	11,400	12,884	984
Administración de Pañales y Puestos Fronterizos (Excluyendo Pañales y Puestos Fronterizos)	30,303	30,483	2.881
Administración de Pañales y Puestos Fronterizos (Excluyendo Pañales y Puestos Fronterizos)	1,308	8,287	1,723
Administración de Pañales y Puestos Fronterizos (Excluyendo Pañales y Puestos Fronterizos)	488,088	684,431	148.172
Administración de Pañales y Puestos Fronterizos (Excluyendo Pañales y Puestos Fronterizos)	114	87	-36.33
Pañales y Puestos Fronterizos (Excluyendo Pañales y Puestos Fronterizos)	3,384	18,887	4,700
Pañales y Puestos Fronterizos (Excluyendo Pañales y Puestos Fronterizos)	350	105	-
Pañales y Puestos Fronterizos (Excluyendo Pañales y Puestos Fronterizos)	4	-	-
Pañales y Puestos Fronterizos (Excluyendo Pañales y Puestos Fronterizos)	-	-	-
Pañales y Puestos Fronterizos (Excluyendo Pañales y Puestos Fronterizos)	-	-	-
Pañales y Puestos Fronterizos (Excluyendo Pañales y Puestos Fronterizos)	44,454	81,388	18.431
Pañales y Puestos Fronterizos (Excluyendo Pañales y Puestos Fronterizos)	87,311	88,415	0.181

Nota: Los datos se expresan en millones de dólares.
 Fuente: Dirección General de Estadística y Censos, 2000.

Salida de Pañales y Puestos Fronterizos, según
Salida de Pañales y Puestos Fronterizos (1998-1999)

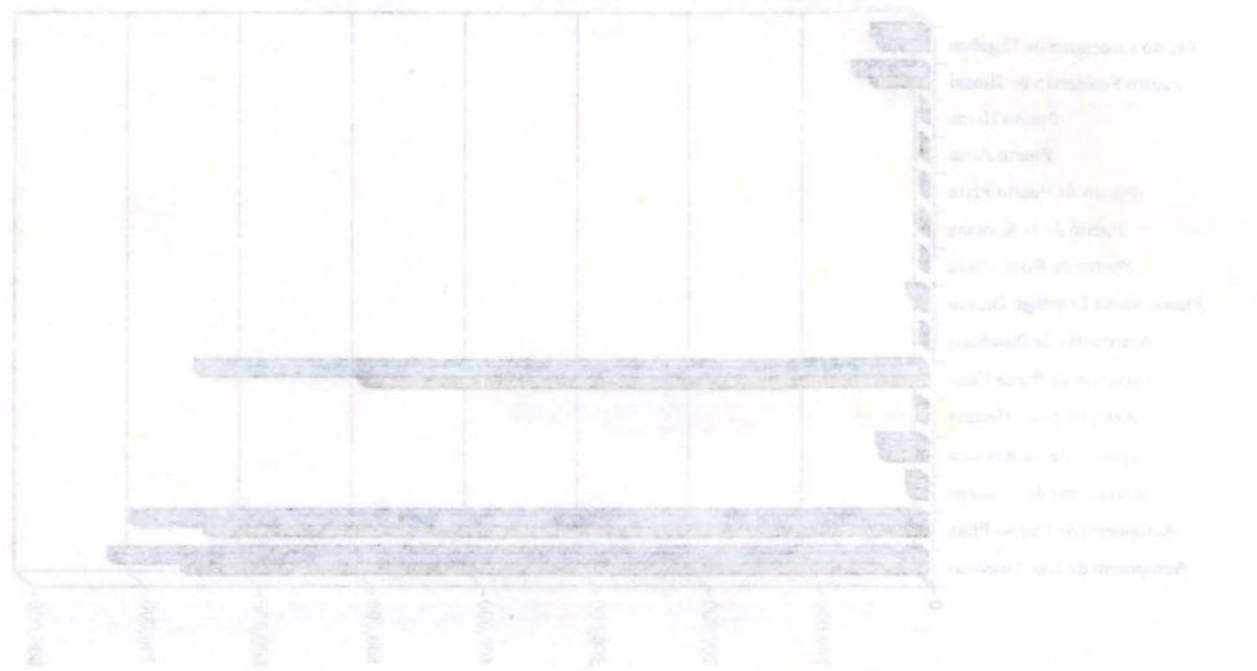

Nota: Los datos se expresan en millones de dólares.
 Fuente: Dirección General de Estadística y Censos, 2000.

**SALIDA DE PASAJEROS DOMINICANOS, SEGÚN
AEROPUERTOS, PUERTOS Y PUESTOS FRONTERIZOS. 1998-1999(a)**

Aeropuertos y Puestos Fronterizos	Años		Variación	
	1998	1999(a)	Absoluta	%
Total	802,630	877,820	75,193	9.37
Aeropuerto de Las Américas	616,398	668,764	52,366	8.50
Aeropuerto de Puerto Plata	142,312	154,951	12,639	8.88
Aeropuerto de Santiago	18,908	17,598	-1,310	-6.93
Aeropuerto de La Romana	9,607	12,989	3,382	35.20
Aeropuerto de Herrera	2,446	3,122	676	27.64
Aeropuerto de Punta Cana	2,992	3,229	237	7.92
Aeropuerto de Barahona	35	-	-35	-100.00
Puerto Santo Domingo Ozama	3,223	11,447	8,224	255.17
Puerto de Boca Chica	-	-	-	-
Puerto de la Romana	3	-	-	-
Puerto de Puerto Plata	-	-	-	-
Puerto Azua	-	-	-	-
Puerto Haina	-	-	-	-
Puesto Fronterizo de Jimani	5,949	4,919	-1,030	-17.31
Puesto Fronterizo de Dajabon	757	801	44	5.81

Nota:(-) Información no disponible.

(a) Cifras Preliminares.

Fuente: Dirección General de Migración

**SALIDA DE PASAJEROS DOMINICANOS, SEGÚN
AEROPUERTOS, PUERTOS Y PUESTOS FRONTERIZOS. 1998-1999(a)**

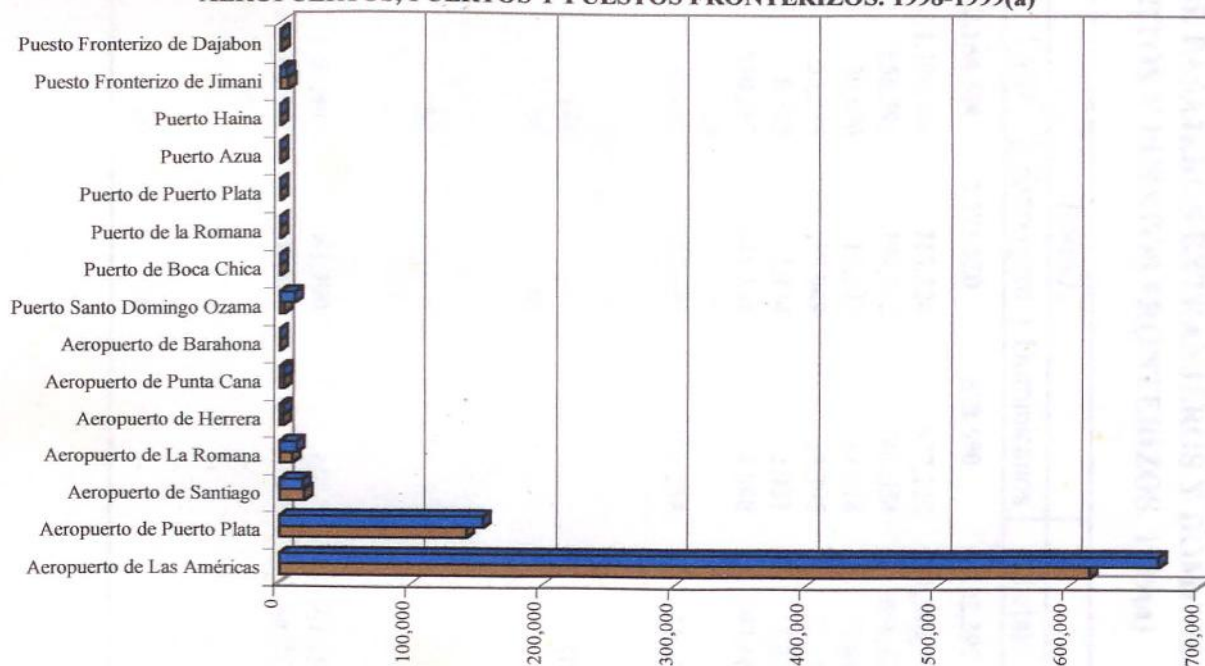

Nota:(-) Información no disponible.

(a) Cifras Preliminares.

Fuente: Dirección General de Migración

■ 1998 ■ 1999(a)

SAIDA DE PASAJEROS DOMINICANOS SEGUN AEROPUERTOS FUERTES Y PUERTOS CONTENIZOS 1998-1999 (a)

Aeropuerto y Puertos Contenedores	Años		Variación
	1998	1999(a)	
TST	802,690	807,809	5,119
Aeropuerto de Las Avellanas	616,745	608,704	-8,041
Aeropuerto de Puerto Plata	142,312	124,981	-17,331
Aeropuerto de Santiago	18,902	17,500	-1,402
Aeropuerto de La Romana	3,807	12,989	9,182
Aeropuerto de Heredia	2,448	3,122	674
Aeropuerto de Punta Cana	2,442	322	-2,120
Aeropuerto de Santiago	32	-	-32
Puerto Puerto Domingo Chateau	2,122	14,442	12,320
Puerto de Heredia	-	-	-
Puerto de La Romana	3	-	-3
Puerto de Punta Plata	-	-	-
Puerto de Heredia	-	-	-
Puerto de Heredia	-	-	-
Puerto de Heredia de Heredia	2,942	4,212	1,270
Puerto de Heredia de Heredia	737	801	64
			12,321
			2,81

Nota: (a) Incluye a los pasajeros de las compañías aéreas que operan en el país.

SAIDA DE PASAJEROS DOMINICANOS SEGUN AEROPUERTOS FUERTES Y PUERTOS CONTENIZOS 1998-1999 (a)



Nota: (a) Incluye a los pasajeros de las compañías aéreas que operan en el país.

1998 ■ 1999

**MOVIMIENTO INTERNACIONAL DE PASAJEROS EXTRANJEROS Y DOMINICANOS, POR
AEROPUERTOS, PUERTOS Y PUESTOS FRONTERIZOS, 1999(a)**

Descripción	Total General	Entrada			Salida		
		Total	Extranjero	Dominicanos	Total	Extranjero	Dominicanos
Total	6,276,707	3,154,310	2,275,620	878,690	3,122,397	2,244,577	877,820
Aeropuerto Int. de Las Américas	2,781,140	1,390,544	713,324	677,220	1,390,596	721,832	668,764
Aeropuerto de Puerto Plata	1,713,204	856,596	709,942	146,654	856,608	701,657	154,951
Aeropuerto de Santiago	60,708	30,656	13,242	17,414	30,052	12,454	17,598
Aeropuerto de La Romana	105,516	53,344	39,949	13,395	52,172	39,183	12,989
Aeropuerto de Herrera	16,744	8,365	5,434	2,931	8,379	5,257	3,122
Aeropuerto de Punta Cana	1,297,922	650,262	646,164	4,098	647,660	644,431	3,229
Aeropuerto de Barahona	52	25	25	-	27	27	-
Puerto Santo Domingo Ozama	59,274	34,943	22,685	12,258	24,331	12,884	11,447
Puerto de Manzanillo	-	-	-	-	-	-	-
Puerto de Boca Chica	4	1	1	-	3	3	-
Puerto de la Romana	243	141	141	-	102	102	-
Puerto de Puerto Plata	46	46	46	-	-	-	-
Puerto de Luperon	-	-	-	-	-	-	-
Puerto de San Pedro de Macoris	-	-	-	-	-	-	-
Puerto de Azua	20	20	1	19	-	-	-
Puerto de Samana	-	-	-	-	-	-	-
Puerto de Barahona	-	-	-	-	-	-	-
Puesto Fronterizo de Jimaní	134,059	67,805	63,790	4,015	66,254	61,335	4,919
Puesto Fronterizo de Dajabón	107,705	61,492	60,806	686	46,213	45,412	801
Puesto Fronterizo de Pedernales	-	-	-	-	-	-	-
Puerto Turístico de San Souci	-	-	-	-	-	-	-
Terminal Ferry Cristóbal Colon	-	-	-	-	-	-	-
Puerto de Haina	70	70	70	-	-	-	-

Nota: (-) Cifras no disponible

(a) Cifras preliminares

Fuente: Dirección General de Migración

**MOVIMIENTO INTERNACIONAL DE PASAJEROS EXTRANJEROS Y DOMINICANOS, POR
AEROPUERTOS, PUERTOS Y PUESTOS FRONTERIZOS. ENERO 1999.**

Descripción	Total General	Entrada			Salida		
		Total	Extranjero	Dominicanos	Total	Extranjero	Dominicanos
Total	599,041	275,112	213,322	61,790	323,929	225,591	98,338
Aeropuerto Int. de Las Américas	242,372	100,173	53,883	46,290	142,199	69,482	72,717
Aeropuerto de Puerto Plata	184,063	89,020	77,692	11,328	95,043	77,655	17,388
Aeropuerto de Santiago	6,618	2,571	973	1,598	4,047	1,350	2,697
Aeropuerto de La Romana	5,326	2,115	1,519	596	3,211	1,850	1,361
Aeropuerto de Herrera	1,315	652	403	249	663	356	307
Aeropuerto de Punta Cana	131,614	66,474	66,223	251	65,140	64,565	575
Aeropuerto de Barahona	2	2	2	-	-	-	-
Puerto Santo Domingo Ozama	6,410	1,828	836	992	4,582	1,731	2,851
Puerto de Manzanillo	-	-	-	-	-	-	-
Puerto de Boca Chica	-	-	-	-	-	-	-
Puerto de la Romana	66	34	34	-	32	-	32
Puerto de Puerto Plata	-	-	-	-	-	-	-
Puerto de Luperon	-	-	-	-	-	-	-
Puerto de San Pedro de Macoris	-	-	-	-	-	-	-
Puerto de Azua	-	-	-	-	-	-	-
Puerto de Samana	-	-	-	-	-	-	-
Puerto de Barahona	-	-	-	-	-	-	-
Puerto Fronterizo de Jimaní	9557	5286	4927	359	4271	3867	404
Puerto Fronterizo de Dajabón	11,698	6,957	6,830	127	4,741	4,703	38
Puerto Fronterizo de Pedernales	-	-	-	-	-	-	-
Puerto Turístico de San Souci	-	-	-	-	-	-	-
Terminal Ferry Cristóbal Colon	-	-	-	-	-	-	-
Puerto de Haina	-	-	-	-	-	-	-

Nota: (-) Cifras no disponible

Fuente: Dirección General de Migración

**MOVIMIENTO INTERNACIONAL DE PASAJEROS EXTRANJEROS Y DOMINICANOS, POR
AEROPUERTOS, PUERTOS Y PUESTOS FRONTERIZOS. FEBRERO 1999.**

Descripción	Total General	Entrada			Salida		
		Total	Extranjero	Dominicanos	Total	Extranjero	Dominicanos
Total	497,735	244,959	194,598	50,361	252,776	194,363	58,413
Aeropuerto Int. de Las Américas	190,041	91,406	53,116	38,290	98,635	54,552	44,083
Aeropuerto de Puerto Plata	158,373	78,188	69,331	8,857	80,185	69,527	10,658
Aeropuerto de Santiago	4,430	2,157	871	1,286	2,273	825	1,448
Aeropuerto de La Romana	6,828	3,649	2,790	859	3,179	2,265	914
Aeropuerto de Herrera	1,322	657	431	226	665	419	246
Aeropuerto de Punta Cana	117,502	57,722	57,579	143	59,780	59,562	218
Aeropuerto de Barahona	-	-	-	-	-	-	-
Puerto Santo Domingo Ozama	3,389	2,275	1,793	482	1,114	576	538
Puerto de Manzanillo	-	-	-	-	-	-	-
Puerto de Boca Chica	4	1	1	-	3	3	-
Puerto de la Romana	-	-	-	-	-	-	-
Puerto de Puerto Plata	-	-	-	-	-	-	-
Puerto de Luperon	-	-	-	-	-	-	-
Puerto de San Pedro de Macoris	-	-	-	-	-	-	-
Puerto de Azua	-	-	-	-	-	-	-
Puerto de Samana	-	-	-	-	-	-	-
Puerto de Barahona	-	-	-	-	-	-	-
Puesto Fronterizo de Jimaní	7,112	4,008	3,817	191	3,104	2,860	244
Puesto Fronterizo de Dajabón	8,664	4,826	4,799	27	3,838	3,774	64
Puesto Fronterizo de Pedernales	-	-	-	-	-	-	-
Puerto Turístico de San Souci	-	-	-	-	-	-	-
Terminal Ferry Cristóbal Colon	-	-	-	-	-	-	-
Puerto de Haina	70	70	70	-	-	-	-

Nota: (-) Cifras no disponible

Fuente: Dirección General de Migración

**MOVIMIENTO INTERNACIONAL DE PASAJEROS EXTRANJEROS Y DOMINICANOS, POR
AEROPUERTOS, PUERTOS Y PUESTOS FRONTERIZOS. MARZO 1999.**

Descripción	Total General	Entrada			Salida		
		Total	Extranjero	Dominicanos	Total	Extranjero	Dominicanos
Total	560,740	276,145	211,267	64,878	284,595	214,018	70,577
Aeropuerto Int. de Las Américas	227,269	111,628	62,959	48,669	115,641	63,021	52,620
Aeropuerto de Puerto Plata	179,766	87,991	75,738	12,253	91,775	77,864	13,911
Aeropuerto de Santiago	4,527	2,230	958	1,272	2,297	837	1,460
Aeropuerto de La Romana	8,305	4,104	3,197	907	4,201	3,188	1,013
Aeropuerto de Herrera	1,472	605	344	261	867	577	290
Aeropuerto de Punta Cana	115,908	57,350	57,110	240	58,558	58,360	198
Aeropuerto de Barahona	1	-	-	-	1	1	-
Puerto Santo Domingo Ozama	2,638	1,514	705	809	1,124	525	599
Puerto de Manzanillo	-	-	-	-	-	-	-
Puerto de Boca Chica	-	-	-	-	-	-	-
Puerto de la Romana	66	40	40	-	26	26	-
Puerto de Puerto Plata	-	-	-	-	-	-	-
Puerto de Luperon	-	-	-	-	-	-	-
Puerto de San Pedro de Macoris	-	-	-	-	-	-	-
Puerto de Azua	-	-	-	-	-	-	-
Puerto de Samana	-	-	-	-	-	-	-
Puerto de Barahona	-	-	-	-	-	-	-
Puerto Fronterizo de Jimaní	11,025	5,422	5,012	410	5,603	5,170	433
Puerto Fronterizo de Dajabón	9,763	5,261	5,204	57	4,502	4,449	53
Puerto Fronterizo de Pedernales	-	-	-	-	-	-	-
Puerto Turístico de San Souci	-	-	-	-	-	-	-
Terminal Ferry Cristóbal Colon	-	-	-	-	-	-	-
Puerto de Haina	-	-	-	-	-	-	-

Nota: (-) Cifras no disponible

Fuente: Dirección General de Migración

**MOVIMIENTO INTERNACIONAL DE PASAJEROS EXTRANJEROS Y DOMINICANOS, POR
AEROPUERTOS, PUERTOS Y PUESTOS FRONTERIZOS. ABRIL 1999.**

Descripción	Total General	Entrada				Salida		
		Total	Extranjero	Dominicanos	Total	Extranjero	Dominicanos	
Total	522104	246345	183672	62673	275759	204388	71371	
Aeropuerto Int. de Las Américas	225,810	105,729	56,679	49,050	120,081	66,760	53,321	
Aeropuerto de Puerto Plata	149,449	68,531	58,611	9,920	80,918	67,452	13,466	
Aeropuerto de Santiago	4,731	2,291	992	1,299	2,440	1,070	1,370	
Aeropuerto de La Romana	9,485	4,718	3,792	926	4,767	3,530	1,237	
Aeropuerto de Herrera	1,289	657	468	189	632	446	186	
Aeropuerto de Punta Cana	106,514	50,910	50,763	147	55,604	55,429	175	
Aeropuerto de Barahona	-	-	-	-	-	-	-	
Puerto Santo Domingo Ozama	4,723	2,690	1,911	779	2,033	897	1,136	
Puerto de Manzanillo	-	-	-	-	-	-	-	
Puerto de Boca Chica	-	-	-	-	-	-	-	
Puerto de la Romana	111	67	67	-	44	44	-	
Puerto de Puerto Plata	-	-	-	-	-	-	-	
Puerto de Luperon	-	-	-	-	-	-	-	
Puerto de San Pedro de Macoris	-	-	-	-	-	-	-	
Puerto de Azua	-	-	-	-	-	-	-	
Puerto de Samana	-	-	-	-	-	-	-	
Puerto de Barahona	-	-	-	-	-	-	-	
Puesto Fronterizo de Jimaní	10,908	5,571	5,267	304	5,337	4,938	399	
Puesto Fronterizo de Dajabón	9,084	5,181	5,122	59	3,903	3,822	81	
Puesto Fronterizo de Pedernales	-	-	-	-	-	-	-	
Puerto Turístico de San Souci	-	-	-	-	-	-	-	
Terminal Ferry Cristóbal Colón	-	-	-	-	-	-	-	
Puerto de Haina	-	-	-	-	-	-	-	

Nota: (-) Cifras no disponible
Fuente: Dirección General de Migración

**MOVIMIENTO INTERNACIONAL DE PASAJEROS EXTRANJEROS Y DOMINICANOS, POR
AEROPUERTOS, PUERTOS Y PUESTOS FRONTERIZOS. MAYO 1999.**

Descripción	Total General	Entrada				Salida			
		Total	Extranjero	Dominicanos	Total	Extranjero	Dominicanos		
Total	454415	232815	162991	69824	221600	159604	61996		
Aeropuerto Int. de Las Américas	209,483	107,040	52,244	54,796	102,443	53,563	48,880		
Aeropuerto de Puerto Plata	114,456	59,322	48,630	10,692	55,134	45,317	9,817		
Aeropuerto de Santiago	4,321	2,417	964	1,453	1,904	797	1,107		
Aeropuerto de La Romana	7,779	3,830	2,732	1,098	3,949	3,115	834		
Aeropuerto de Herrera	1,198	585	382	203	613	408	205		
Aeropuerto de Punta Cana	93,637	46,669	46,430	239	46,968	46,761	207		
Aeropuerto de Barahona	3	2	2	-	1	1	-		
Puerto Santo Domingo Ozama	4,170	3,110	2,179	931	1,060	610	450		
Puerto de Manzanillo	-	-	-	-	-	-	-		
Puerto de Boca Chica	-	-	-	-	-	-	-		
Puerto de la Romana	-	-	-	-	-	-	-		
Puerto de Puerto Plata	-	-	-	-	-	-	-		
Puerto de Luperon	-	-	-	-	-	-	-		
Puerto de San Pedro de Macoris	-	-	-	-	-	-	-		
Puerto de Azua	-	-	-	-	-	-	-		
Puerto de Samana	-	-	-	-	-	-	-		
Puerto de Barahona	-	-	-	-	-	-	-		
Puerto Fronterizo de Jimaní	10,346	4,852	4,488	364	5,494	5,054	440		
Puerto Fronterizo de Dajabón	9,022	4,988	4,940	48	4,034	3,978	56		
Puesto Fronterizo de Pedernales	-	-	-	-	-	-	-		
Puerto Turístico de San Souci	-	-	-	-	-	-	-		
Terminal Ferry Cristóbal Colon	-	-	-	-	-	-	-		
Puerto de Haina	-	-	-	-	-	-	-		

Nota: (-) Cifras no disponible

Fuente: Dirección General de Migración

**MOVIMIENTO INTERNACIONAL DE PASAJEROS EXTRANJEROS Y DOMINICANOS, POR
AEROPUERTOS, PUERTOS Y PUESTOS FRONTERIZOS. JUNIO 1999.**

Descripción	Total General	Entrada			Salida		
		Total	Extranjero	Dominicanos	Total	Extranjero	Dominicanos
Total	481,716	247,597	178,506	69,091	234,119	160,711	73,408
Aeropuerto Int. de Las Américas	232,160	118,609	64,436	54,173	113,551	56,533	57,018
Aeropuerto de Puerto Plata	119,695	60,928	50,292	10,636	58,767	47,168	11,599
Aeropuerto de Santiago	5,475	2,753	1,388	1,365	2,722	1,256	1,466
Aeropuerto de La Romana	10,613	5,491	4,234	1,257	5,122	3,809	1,313
Aeropuerto de Herrera	1,359	646	436	210	713	425	288
Aeropuerto de Punta Cana	88,892	46,038	45,785	253	42,854	42,653	201
Aeropuerto de Barahona	10	9	9	-	1	1	-
Aeropuerto de Santo Domingo Ozama	4,975	2,593	1,741	852	2,382	1,390	992
Puerto de Manzanillo	-	-	-	-	-	-	-
Puerto de Boca Chica	-	-	-	-	-	-	-
Puerto de la Romana	-	-	-	-	-	-	-
Puerto de Puerto Plata	-	-	-	-	-	-	-
Puerto de Luperon	-	-	-	-	-	-	-
Puerto de San Pedro de Macoris	-	-	-	-	-	-	-
Puerto de Azua	20	20	1	19	-	-	-
Puerto de Samana	-	-	-	-	-	-	-
Puerto de Barahona	-	-	-	-	-	-	-
Puesto Fronterizo de Jimaní	10,139	5,238	4,933	305	4,901	4,434	467
Puesto Fronterizo de Dajabón	8,378	5,272	5,251	21	3,106	3,042	64
Puesto Fronterizo de Pedernales	-	-	-	-	-	-	-
Puerto Turístico de San Souci	-	-	-	-	-	-	-
Terminal Ferry Cristóbal Colón	-	-	-	-	-	-	-
Puerto de Haina	-	-	-	-	-	-	-

Nota: (-) Cifras no disponible

Fuente: Dirección General de Migración

**MOVIMIENTO INTERNACIONAL DE PASAJEROS EXTRANJEROS Y DOMINICANOS, POR
AEROPUERTOS, PUERTOS Y PUESTOS FRONTERIZOS. JULIO 1999.**

Descripción	Total General	Entrada			Salida		
		Total	Extranjero	Dominicanos	Total	Extranjero	Dominicanos
Total	592,007	314,310	220,336	93,974	277,697	191,776	85,921
Aeropuerto Int. de Las Américas	292,852	157,534	84,753	72,781	135,318	68,727	66,591
Aeropuerto de Puerto Plata	136,655	72,218	56,260	15,958	64,437	50,456	13,981
Aeropuerto de Santiago	6,294	3,134	1,654	1,480	3,160	1,593	1,567
Aeropuerto de La Romana	13,766	6,934	5,285	1,649	6,832	5,299	1,533
Aeropuerto de Herrera	1,272	635	437	198	637	456	181
Aeropuerto de Punta Cana	111,674	57,628	57,280	348	54,046	53,727	319
Aeropuerto de Barahona	17	2	2	-	15	15	-
Puerto Santo Domingo Ozama	8,132	4,732	3,641	1,091	3,400	2,241	1,159
Puerto de Manzanillo	-	-	-	-	-	-	-
Puerto de Boca Chica	-	-	-	-	-	-	-
Puerto de la Romana	-	-	-	-	-	-	-
Puerto de Puerto Plata	-	-	-	-	-	-	-
Puerto de Luperon	-	-	-	-	-	-	-
Puerto de San Pedro de Macoris	-	-	-	-	-	-	-
Puerto de Azua	-	-	-	-	-	-	-
Puerto de Samana	-	-	-	-	-	-	-
Puerto de Barahona	-	-	-	-	-	-	-
Puesto Fronterizo de Jimaní	12,528	6,183	5,796	387	6,345	5,818	527
Puesto Fronterizo de Dajabón	8,817	5,310	5,228	82	3,507	3,444	63
Puesto Fronterizo de Pedernales	-	-	-	-	-	-	-
Puerto Turístico de San Souci	-	-	-	-	-	-	-
Terminal Ferry Cristóbal Colon	-	-	-	-	-	-	-
Puerto de Haina	-	-	-	-	-	-	-

Nota: (-) Cifras no disponible

Fuente: Dirección General de Migración

**MOVIMIENTO INTERNACIONAL DE PASAJEROS EXTRANJEROS Y DOMINICANOS, POR
AEROPUERTOS, PUERTOS Y PUESTOS FRONTERIZOS. AGOSTO 1999.**

Descripción	Total General	Entrada			Salida		
		Total	Extranjero	Dominicanos	Total	Extranjero	Dominicanos
Total	625,016	297,324	206,456	90,868	327,692	222,028	105,664
Aeropuerto Int. de Las Américas	295,244	134,216	65,728	68,488	161,028	81,171	79,857
Aeropuerto de Puerto Plata	160,425	78,185	61,288	16,897	82,240	62,650	19,590
Aeropuerto de Santiago	5,389	2,476	1,059	1,417	2,913	1,188	1,725
Aeropuerto de La Romana	13,295	6,075	4,365	1,710	7,220	5,290	1,930
Aeropuerto de Herrera	1,444	764	504	260	680	421	259
Aeropuerto de Punta Cana	116,004	56,656	56,327	329	59,348	58,982	366
Aeropuerto de Barahona	1	-	-	-	1	-	-
Puerto Santo Domingo Ozama	6,831	3,753	2,384	1,369	3,078	1,834	1,244
Puerto de Manzanillo	-	-	-	-	-	-	-
Puerto de Boca Chica	-	-	-	-	-	-	-
Puerto de la Romana	-	-	-	-	-	-	-
Puerto de Puerto Plata	-	-	-	-	-	-	-
Puerto de Luperon	-	-	-	-	-	-	-
Puerto de San Pedro de Macoris	-	-	-	-	-	-	-
Puerto de Azua	-	-	-	-	-	-	-
Puerto de Samana	-	-	-	-	-	-	-
Puerto de Barahona	-	-	-	-	-	-	-
Puesto Fronterizo de Jimaní	15,259	8,264	7,903	361	6,995	6,405	590
Puesto Fronterizo de Dajabón	11,124	6,935	6,898	37	4,189	4,086	103
Puesto Fronterizo de Pedernales	-	-	-	-	-	-	-
Puerto Turístico de San Souci	-	-	-	-	-	-	-
Terminal Ferry Cristóbal Colón	-	-	-	-	-	-	-
Puerto de Haina	-	-	-	-	-	-	-

Nota: (-) Cifras no disponible

Fuente: Dirección General de Migración

**MOVIMIENTO INTERNACIONAL DE PASAJEROS EXTRANJEROS Y DOMINICANOS, POR
AEROPUERTOS, PUERTOS Y PUESTOS FRONTERIZOS. SEPTIEMBRE 1999.**

Descripción	Total General	Entrada			Salida		
		Total	Extranjero	Dominicanos	Total	Extranjero	Dominicanos
Total	463,688	218,101	155,509	62,592	245,587	168,122	77,465
Aeropuerto Int. de Las Américas	209,711	94,109	45,692	48,417	115,602	55,866	59,736
Aeropuerto de Puerto Plata	123,739	59,234	48,918	10,316	64,505	51,066	13,439
Aeropuerto de Santiago	4,267	2,063	837	1,226	2,204	920	1,284
Aeropuerto de La Romana	7,024	3,169	2,201	968	3,855	2,710	1,145
Aeropuerto de Herrera	1,455	743	438	305	712	413	299
Aeropuerto de Punta Cana	92,145	44,400	44,055	345	47,745	47,371	374
Aeropuerto de Barahona	-	-	-	-	-	-	-
Puerto Santo Domingo Ozama	4,396	2,988	2,286	702	1,408	669	739
Puerto de Manzanillo	-	-	-	-	-	-	-
Puerto de Boca Chica	-	-	-	-	-	-	-
Puerto de la Romana	-	-	-	-	-	-	-
Puerto de Puerto Plata	46	46	46	-	-	-	-
Puerto de Luperon	-	-	-	-	-	-	-
Puerto de San Pedro de Macoris	-	-	-	-	-	-	-
Puerto de Azua	-	-	-	-	-	-	-
Puerto de Samana	-	-	-	-	-	-	-
Puerto de Barahona	-	-	-	-	-	-	-
Puesto Fronterizo de Jimani	12,481	6,464	6,208	256	6,017	5,672	345
Puesto Fronterizo de Dajabón	8,424	4,885	4,828	57	3,539	3,435	104
Puesto Fronterizo de Pedernales	-	-	-	-	-	-	-
Puerto Turístico de San Souci	-	-	-	-	-	-	-
Terminal Ferry Cristóbal Colon	-	-	-	-	-	-	-
Puerto de Haina	-	-	-	-	-	-	-

Nota: (-) Cifras no disponible

Fuente: Dirección General de Migración

**MOVIMIENTO INTERNACIONAL DE PASAJEROS EXTRANJEROS Y DOMINICANOS, POR
AEROPUERTOS, PUERTOS Y PUESTOS FRONTERIZOS. OCTUBRE 1999.**

Descripción	Total General	Entrada			Salida		
		Total	Extranjero	Dominicanos	Total	Extranjero	Dominicanos
Total	448,111	226,248	164,904	61,344	221,863	157,334	64,529
Aeropuerto Int. de Las Américas	194,025	97,248	49,298	47,950	96,777	48,372	48,405
Aeropuerto de Puerto Plata	117,821	58,407	48,185	10,222	59,414	46,585	12,829
Aeropuerto de Santiago	3,927	1,967	862	1,105	1,960	797	1,163
Aeropuerto de La Romana	6,261	3,380	2,629	751	2,881	2,183	698
Aeropuerto de Herrera	1,548	833	594	239	715	477	238
Aeropuerto de Punta Cana	103,159	52,439	52,201	238	50,720	50,477	243
Aeropuerto de Barahona	7	1	1	-	6	6	-
Puerto Santo Domingo Ozama	3,511	2,147	1,635	512	1,364	825	539
Puerto de Manzanillo	-	-	-	-	-	-	-
Puerto de Boca Chica	-	-	-	-	-	-	-
Puerto de la Romana	-	-	-	-	-	-	-
Puerto de Puerto Plata	-	-	-	-	-	-	-
Puerto de Luperon	-	-	-	-	-	-	-
Puerto de San Pedro de Macoris	-	-	-	-	-	-	-
Puerto de Azua	-	-	-	-	-	-	-
Puerto de Samana	-	-	-	-	-	-	-
Puerto de Barahona	-	-	-	-	-	-	-
Puesto Fronterizo de Jimaní	10,718	5,857	5,615	242	4,861	4,495	366
Puesto Fronterizo de Dajabón	7,134	3,969	3,884	85	3,165	3,117	48
Puesto Fronterizo de Pedernales	-	-	-	-	-	-	-
Puerto Turístico de San Souci	-	-	-	-	-	-	-
Terminal Ferry Cristóbal Colon	-	-	-	-	-	-	-
Puerto de Haina	-	-	-	-	-	-	-

Nota: (-) Cifras no disponible

Fuente: Dirección General de Migración

**MOVIMIENTO INTERNACIONAL DE PASAJEROS EXTRANJEROS Y DOMINICANOS, POR
AEROPUERTOS, PUERTOS Y PUESTOS FRONTERIZOS. NOVIEMBRE 1999.**

Descripción	Total General	Entrada			Salida		
		Total	Extranjero	Dominicanos	Total	Extranjero	Dominicanos
Total	508,211	265,621	193,349	72,272	242,590	181,186	61,404
Aeropuerto Int. de Las Américas	221,919	116,565	60,456	56,109	105,354	57,371	47,983
Aeropuerto de Puerto Plata	135,520	70,621	58,142	12,479	64,899	54,802	10,097
Aeropuerto de Santiago	4,500	2,427	1,164	1,263	2,073	864	1,209
Aeropuerto de La Romana	7,729	3,898	3,296	602	3,831	3,374	457
Aeropuerto de Herrera	1,509	701	459	242	808	466	342
Aeropuerto de Punta Cana	115,978	60,677	60,388	289	55,301	55,145	156
Aeropuerto de Barahona	1	-	-	-	1	-	-
Puerto Santo Domingo Ozama	4,221	2,462	1,642	820	1,759	1,023	736
Puerto de Manzanillo	-	-	-	-	-	-	-
Puerto de Boca Chica	-	-	-	-	-	-	-
Puerto de la Romana	-	-	-	-	-	-	-
Puerto de Puerto Plata	-	-	-	-	-	-	-
Puerto de Luperon	-	-	-	-	-	-	-
Puerto de San Pedro de Macoris	-	-	-	-	-	-	-
Puerto de Azua	-	-	-	-	-	-	-
Puerto de Samana	-	-	-	-	-	-	-
Puerto de Barahona	-	-	-	-	-	-	-
Puerto Fronterizo de Jimaní	9,205	4,235	3,810	425	4,970	4,597	373
Puerto Fronterizo de Dajabón	7,629	4,035	3,992	43	3,594	3,543	51
Puerto Fronterizo de Pedernales	-	-	-	-	-	-	-
Puerto Turístico de San Souci	-	-	-	-	-	-	-
Terminal Ferry Cristóbal Colon	-	-	-	-	-	-	-
Puerto de Haina	-	-	-	-	-	-	-

Nota: (-) Cifras no disponible

Fuente: Dirección General de Migración

**MOVIMIENTO INTERNACIONAL DE PASAJEROS EXTRANJEROS Y DOMINICANOS, POR
AEROPUERTOS, PUERTOS Y PUESTOS FRONTERIZOS. DICIEMBRE 1999.**

Descripción	Total General	Entrada			Salida		
		Total	Extranjero	Dominicanos	Total	Extranjero	Dominicanos
Total	523,923	309,733	190,710	119,023	214,190	165,456	48,734
Aeropuerto Int. de Las Américas	240,254	156,287	64,080	92,207	83,967	46,414	37,553
Aeropuerto de Puerto Plata	133,242	73,951	56,855	17,096	59,291	51,115	8,176
Aeropuerto de Santiago	6,229	4,170	1,520	2,650	2,059	957	1,102
Aeropuerto de La Romana	9,105	5,981	3,909	2,072	3,124	2,570	554
Aeropuerto de Herrera	1,561	887	538	349	674	393	281
Aeropuerto de Punta Cana	104,895	53,299	52,023	1,276	51,596	51,399	197
Aeropuerto de Barahona	10	9	9	-	1	-	-
Puerto Santo Domingo Ozama	5,878	4,851	1,932	2,919	1,027	563	464
Puerto de Manzanillo	-	-	-	-	-	-	-
Puerto de Boca Chica	-	-	-	-	-	-	-
Puerto de la Romana	-	-	-	-	-	-	-
Puerto de Puerto Plata	-	-	-	-	-	-	-
Puerto de Luperon	-	-	-	-	-	-	-
Puerto de San Pedro de Macoris	-	-	-	-	-	-	-
Puerto de Azua	-	-	-	-	-	-	-
Puerto de Samana	-	-	-	-	-	-	-
Puerto de Barahona	-	-	-	-	-	-	-
Puesto Fronterizo de Jimaní	14,781	6,425	6,014	411	8,356	8,025	331
Puesto Fronterizo de Dajabón	7,968	3,873	3,830	43	4,095	4,019	76
Puesto Fronterizo de Pedernales	-	-	-	-	-	-	-
Puerto Turístico de San Souci	-	-	-	-	-	-	-
Terminal Ferry Cristóbal Colón	-	-	-	-	-	-	-
Puerto de Haina	-	-	-	-	-	-	-

Nota: (-) Cifras no disponible

Fuente: Dirección General de Migración

**ENTRADA Y SALIDA DE PASAJEROS EN VUELOS
REGULARES, SEGUN LINEAS AEREAS. 1999.**

Líneas Aéreas	Total	Entrada	Salida
Total	3,923,746	1,997,622	1,926,124
A. O. M. Minerve	48,228	24,119	24,109
Aces	25,134	13,119	12,015
Aerolineas Argentina	3,918	1,821	2,097
Aeromar (Falcon Air)	64,831	32,847	31,984
Aerpostal	53,613	31,617	21,996
Air Atlantinc	280	261	19
Air Europa	68,968	33,791	35,177
Air France	133,681	64,669	69,012
Air Guadalupe	11,556	5,797	5,759
ALM	33,128	16,474	16,654
American Aerlines	1,520,435	754,618	765,817
American Eagle	316,766	193,905	122,861
Apa Internacional	146	-	146
Aserca	41,319	21,814	19,505
Caribair	10,690	5,424	5,266
City Bird	61,396	30,750	30,646
Condor	318,891	159,059	159,832
Continental	114,237	56,746	57,491
Copa	199,388	100,716	98,672
Cubana de Aviacion	19,877	10,690	9,187
Dominir	2,687	862	1,825
Hapag Uoyd	53,349	26,808	26,541
Iberia	122,276	59,300	62,976
L. T. U.	127,774	60,525	67,249
Lacsa	10,468	4,249	6,219
Lanchile	62,168	31,344	30,824
Lauda Air (Australia)	7,062	3,386	3,676
Lauda Air Italy	42,595	21,362	21,233
Lynx Air	69	22	47
Martinair Holland	81,545	41,022	40,523
Northwest	3,910	1,978	1,932
Qeen Air	6,547	1,691	4,856
Sky King	4,542	2,394	2,148
T. W. A.	229,949	118,947	111,002
Taina (Aerocaribbean)	5,489	3,174	2,315
Tap Air Portugal	16,257	8,249	8,008
Tower Air	99,123	53,304	45,819
Tropical Air Ways	1,454	768	686

(-) Cifras no disponible

Fuente: Dirección General de Aeronáutica Civil

**PASAJEROS TRANSPORTADOS EN VUELOS
CHARTERS, SEGÚN LINEAS AEREAS. 1999.**

Líneas Aéreas	Total	Entradas	Salidas
Total	2,237,534	1,272,453	965,081
Aero Boliva	53	53	-
Aero Enter S. A.	17	9	8
Aero Jet	15	6	9
Aero Jobeny	11	6	5
Aero Taxi	5	-	5
Aerocaribbean	254	229	25
Aerodomca	4	1	3
Aeromar Falcon Air	4,567	2,316	2,251
Aeropostal	4,161	2,166	1,995
Air 2,000	0		
Air 2,000 L T D	46,986	23,290	23,696
Air Berguin	2,942	1,699	1,243
Air Bermuda	3	3	-
Air Borinquén	38	22	16
Air Century	121	42.00	79
Air Europa	19,826	10,048	9,778
Air Europe	93,919	45,918	48,001
Air Executive	4	2	2
Air Luxor	3,698	1,848	1,850
Air Plus Comet	308,697	255,811	52,886
Air Santo Domingo	624	247	377
Air Tour Intc.	1,132	601	531
Air Tours	53,760	26,899	26,861
Air Transat	193,876	95,840	98,036
Airluxon	2,823	1,374	1,449
Alano Jet	12	12	-
Allegro	47,888	23,652	24,236
American Transair Air	24,100	11,573	12,527
AOM Minerve	1,197	696	501
Aserca Airlines	154	77	77
Avianca	2,007	907	1,100
Avioquintana	177	69	108
Balair	53,741	26,991	26,750
Britannia	485,284	244,213	241,071
Caledonia AirWay	69	1	68
Caledonian	1,314	657	657
Canadá 3000	51,267	25,401	25,866
Canadian	2,162	1,045	1,117
Capital Air Dervice	45	21	24
Caribbair	988	423	565
Caribbean Helicorp	4	2	2
Causey Aviation	8	-	8
Centero Aviation	42	24	18
Champion Airline	436	231	205
Chile int 'l	12,685	6,307	6,378
City Wing Prinair	965	783	182
Cóndor	41	-	41
Corse Air	28,363	14,395	13,968
Coturisca	53	27	26
Cubana de Aviación	123	60	63
Dinar S. A.	0		
DominAir	120	112	8
Eurofly	0		
Eurofly Service	28,773	15,183	13,590
Executive Jets	17	13	4
Executive Lligh	48	33	15
Extraordin Air	16	8	8
FAKA	1	-	1
Finair	15,147	7,521	7,626

Flight Bus, S.A.	12,775	6,288	6,487
Global Air Charters	10	8	2
Global Air Ways	38	18	20
Hop Air Jet	251	127	124
Hop-A-Jet	127	57	70
Iberwod	61,438	31,629	29,809
Icaro Carribbean	12	6	6
Icarus Caribbean	66	33	33
Jep Expreso	17	7	10
Kiwi International	555	304	251
L T U	141,026	73,594	67,432
Lade	241	117	124
Laker Airlines	215	138	77
Lapa	64,230	32,435	31,795
Lauda Air	19,105	9,520	9,585
Lauda Air Italy	23,650	12,088	11,562
Laude Italy	4,875	2,431	2,444
Med - Jet INT'L	3	-	3
Mexicana de Aviación	17,033	8,320	8,713
Miami Air	1,716	793	923
MN-Aviation	284	166	118
Monarch	29,605	14,725	14,880
National Jet Incorporation	102	59	43
National Jets	38	18	20
New Word	14	14	-
Nomads	156	78	78
North American	7,128	3,331	3,797
NovAir	6,445	3,522	2,923
Panagra Airways	340	168	172
Panam	1,515	584	931
Personal Jets	14	9	5
Premiar	33,952	16,328	17,624
Presidente Aviation	2	2	-
Rallin Air	96	96	-
Raytheon Travel Air	41	18	23
Richmon Aviation	8	4	4
Roblex Aviation	60	39	21
Royal Airlines	88,462	50,106	38,356
Ryan International	16,000	8,469	7,531
San Juan Jet	35	13	22
San Juan Jet Charters	76	36	40
Serv. Aero Pro-Fec.	4,368	4,340	28
Servivensa	-	-	-
Sky King	461	274	187
Sky Service	13,005	6,497	6,508
Sky Treack	872	228	644
Sobelair	132,254	106,821	25,433
Star Europe	23,067	11,679	11,388
Style Aviation	10	4	6
Sun Country	6,848	3,386	3,462
Sun Wold	-	-	-
Tap	13,842	6,714	7,128
The Air Group	16	11	5
Tol Air	-	-	-
Trans Air Int' L	2,250	1,031	1,219
Transmeridian	8,906	4,375	4,531
Tropical Airlines	11	3	8
Turberry Charters	20	3.00	17
Ups Airlines	5,049	2,514	2,535
V. F. Corporation	16	8	8

Nota: Los vuelos charters se definen como "Paquetes Turísticos"

(-) Cifras no disponible

Fuente: Dirección General de Aeronáutica Civil

"OFICINA NACIONAL DE ESTADÍSTICA"
"CENTRO DE DOCUMENTACIÓN"

OFICINA NACIONAL DE ESTADISTICA
Centro de Documentación - CENDOC
ONE-CENDOC / RD / I08.01.00em.1999



0 0 0 4 5 8 0

