

O.N.E.

**CENSO NACIONAL
DE POBLACION**

1935

Resumen Nacional

Vol. I

ONE-CENDOC
RD
C08.01.00h
1935

CENSOPOL
BIBLIACION

O.N.E.

MFN-24

1388

ONE-CENSO -
POB-1935-0005
ej: 1

Original no presta

"OFICINA NACIONAL DE ESTADISTICA"
"CENTRO DE DOCUMENTACION"



CENSO DE HABITACION

RESUMEN NACIONAL

1935

CENSO DE HABITACIONES

1935

RESUMEN NACIONAL

INDICE

RESUMEN GENERAL DE LA NACION	1	-	3
Zonas Urbanas	4	-	6
Zonas Rurales	7	-	9
RESUMEN DEL DISTRITO NACIONAL	10	-	12
Zonas Urbanas	13	-	15
Zonas Rurales	16	-	18
RESUMEN DE LA PROVINCIA DE SANTIAGO	19	-	21
Zonas Urbanas	22	-	24
Zonas Rurales	25	-	27
RESUMEN DE LA PROVINCIA DE LA VEGA	28	-	30
Zonas Urbanas	31	-	33
Zonas Rurales	34	-	36
RESUMEN DE LA PROVINCIA TRUJILLO	37	-	39
Zonas Urbanas	40	-	42
Zonas Rurales	43	-	45
RESUMEN DE LA PROVINCIA DE AZUA	46	-	48
Zonas Urbanas	49	-	51
Zonas Rurales	52	-	54
RESUMEN DE LA PROVINCIA DE EL SEYBO	55	-	57
Zonas Urbanas	58	-	60
Zonas Rurales	61	-	63

(sigue)

002450

RESUMEN DE LA PROVINCIA DUARTE	64	-	66
Zonas Urbanas	67	-	69
Zonas Rurales	70	-	72
RESUMEN DE LA PROVINCIA DE PUERTO PLATA	73	-	75
Zonas Urbanas	76	-	78
Zonas Rurales	79	-	81
RESUMEN DE LA PROVINCIA DE BARAHONA	82	-	84
Zonas Urbanas	85	-	87
Zonas Rurales	88	-	90
RESUMEN DE LA PROVINCIA DE MONTE CRISTY	91	-	93
Zonas Urbanas	94	-	96
Zonas Rurales	97	-	99
RESUMEN DE LA PROVINCIA ESPAILLAT	100	-	102
Zonas Urbanas	103	-	105
Zonas Rurales	106	-	108
RESUMEN DE LA PROVINCIA DE S.P.MACORIS	109	-	111
Zonas Urbanas	112	-	114
Zonas Rurales	115	-	117
RESUMEN DE LA PROVINCIA DE SAMANA	118	-	120
Zonas Urbanas	121	-	123
Zonas Rurales	124	-	126

CENSO DE HABITACIONES

1935.

~~COMUNICACION~~ REPUBLICA DOMINICANA.-

~~XXXXXXXXXXXXXXXXXXXX~~ RESUMEN GENERAL DE LA NACION.-

Edificios.....	349	
Casas.....	62.000 +	
Bohios.....	168.139 +	
Ranchos.....	66.152 +	
Barracones.....	2.131 +	<i>si</i>
Monumentos Historicos.....	17	
Ruinas.....	254	
Otras Edificaciones.....	2.798 +	
Totales.....		301.840

2 EDIFICACIONES HABITADAS.

Edificios.....	275	
Casas.....	56.289	
Bohios.....	158.675	
Ranchos.....	62.405	<i>no</i>
Barracones.....	2.011	
Monumentos Historicos.....	- -	
Ruinas.....	33	
Otras Edificaciones.....	989	280.677

EDIFICACIONES DESHABITADAS.

Edificios.....	74	
Casas.....	5.710	
Bohios.....	9.466	<i>no</i>
Ranchos.....	3.746	
Barracones.....	120	
Monumentos Historicos.....	17	
Ruinas.....	221	
Otras Edificaciones.....	1.809	21.163

EDIFICACIONES EN CONSTRUCCION.

De Concreto.....	41	
De Tapia.....	27	
De Madera.....	969	<i>si</i>
De Zinc.....	12	
De Tejamanil.....	205	
De Cana.....	14	
De Yagua.....	20	1.288

3 MATERIAL DE LA EDIFICACION.

De Concreto.....	4.621	
De Tapia.....	2.038	
De Madera.....	245.947	
De Zinc.....	1.228	<i>si</i>
De Tejamanil.....	32.039	
De Cana.....	1.815	
De Yagua.....	14.164	

PISCOS O PLANTAS QUE TIENE.

De un piso.....	300.128	<i>si</i>
De dos pisos.....	1.619	
De tres pisos.....	71	
De cuatro pisos.....	14	
De cinco pisos.....	4	
De seis o más pisos.....	3	

4 MATERIAL DEL TECHO.

De Concreto.....	
De Tejas.....	
De Ladrillos y Techos Romanos.....	
De Zinc.....	
De Cana.....	
De Yagua.....	
Otros Materiales.....	

122.000
14.000

5 MATERIAL DEL PISO.

De Cemento.....	
De Mosaicos.....	
De Ladrillos.....	
De Madera.....	
De Tierra.....	

17.250
2.775
851
60.113
220.854
220.785

USO DE LAS HABITACIONES.

Aduana.....	12
Agencia Comercial.....	9
Alfareria.....	8
Almacen.....	1.066
Alpargata (Fabrica de)	-
Aserradero.....	34
Asilo ú Hospicio.....	14
Biblioteca.....	20
Boarding.....	47
Botica.....	184
Cafeteria.....	26
Camiseria.....	23
Campo Deportivo.....	10
Carniceria.....	1.128
Carpinteria.....	148
Cementerio.....	257
Chocolateria.....	26
Colegio.....	25
Comercio.....	2.537
Cuartel (Fortaleza).....	132
Curtiembre (Taller de).....	43
Depósito.....	2.133
Dulceria.....	45
Ebanisteria.....	60
Embarcación.....	94
Ermita.....	251
Escuela.....	935
Fideo (Fabrica de).....	7
Fosforos (Fabrica de).....	1
Fundición.....	5
Gallera.....	169
Garage.....	318
Harina (Fabrica de).....	12
Herreria.....	29
Hielo (Fabrica de).....	32
Hojalateria (Taller de).....	26
Hospital.....	45
Hotel.....	120
Iglesia.....	265
Imprenta (Taller de).....	52
Institución Bancaria.....	13
Jabón (Fabrica de).....	9
Matadero.....	67
Mecánica (Taller de).....	64
Mercado.....	52
Mosaicos (Fabrica de).....	4
Museo.....	1
Oficina.....	760
Panaderia.....	151

HABITACIONES.

Pulperia.....	1.726	
Reparación de Motores (Taller de).....	28	
Restaurant.....	144	
Sastrería.....	172	
Sociedad.....	122	
Sombrería.....	21	
Tabaquería.....	25	
Talabartería.....	27	
Teatro.....	39	
Tienda.....	507	
Tienda-Pulperia.....	137	
Velas (Fábrica de).....	6	
Viviendas.....	289.357	
Vulcanización (Taller de).....	10	
Zapatería.....	276	
Otros usos.....	3.049	343.115

SERVICIOS DOMESTICOS:

Edificaciones con cocina.....	232.327	
" sin ".....	69.513	
" con letrina.....	115.656	
" sin ".....	186.184	
" con inodoro.....	9.575	
" " garage.....	1.610	
" " apartamento de sirvientes....	5.126	
" " enramada y otras dependencias	42.105	

SERVICIO DE AGUA.

Acueducto.....	24.557	
Bomba.....	5.639	
Tanque.....	9.820	
Algibe.....	4.833	
Pozo.....	17.791	
Molino.....	5.546	
Rio.....	104.270	
Arroyo.....	115.319	
Laguna.....	6.240	

SERVICIO DE LUZ.

Electricidad.....	12.718	
Carburo.....	501	
Gas.....	251.211	
Cuaba.....	29.039	
Otros alumbrados.....	848	

ACCESO:

Edificaciones a que se llega en automóvil.....	118.883	
" " " no se llega en automóvil....	182.957	

PROPIETARIO DEL SOLAR QUE OCUPA LA EDIFICACION:

Del estado.....	16.508	
" Municipio.....	23.723	
Particular.....	261.602	

Mrg/ LMTn/-

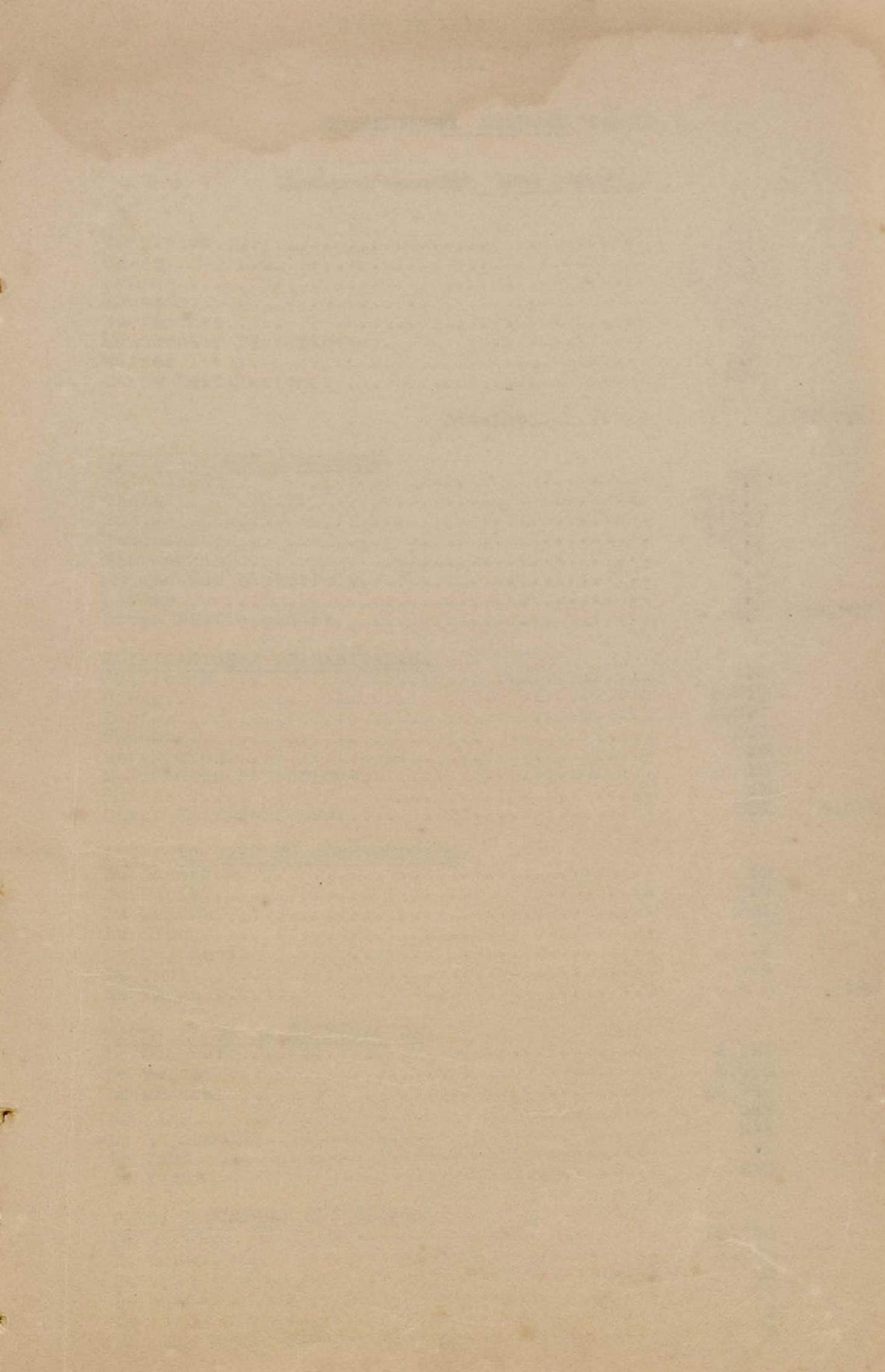

CENSO DE HABITACIONES

1935.

~~COMUNIDAD~~ RESUMEN NACIONAL.-

~~Calle~~ ~~Sección~~ ZONA URBANA.-

Edificios.....	328	
Casas.....	32.056	
Bohios.....	15.275	
Ranchos.....	3.211	
Barracones.....	302	
Monumentos Historicos.....	13	
Ruinas.....	86	
Otras Edificaciones.....	968	
Totales.....		52.239

EDIFICACIONES HABITADAS.

Edificios.....	263	
Casas.....	29.479	
Bohios.....	14.242	
Ranchos.....	3.051	
Barracones.....	277	
Monumentos Historicos.....	-	
Ruinas.....	18	
Otras Edificaciones.....	437	47.767

EDIFICACIONES DESHABITADAS.

Edificios.....	65	
Casas.....	2.577	
Bohios.....	1.033	
Ranchos.....	160	
Barracones.....	25	
Monumentos Historicos.....	13	
Ruinas.....	68	
Otras Edificaciones.....	531	4.472

EDIFICACIONES EN CONSTRUCCION.

De Concreto.....	38	
De Tapia.....	13	
De Madera.....	281	
De Zinc.....	5	
De Tejamanil.....	6	
De Cana.....	-	
De Yagua.....	-	343

MATERIAL DE LA EDIFICACION.

De Concreto.....	4.190
De Tapia.....	1.816
De Madera.....	44.735
De Zinc.....	587
De Tejamanil.....	672
De Cana.....	79
De Yagua.....	220

PISOS O PLANTAS QUE TIENE.

De un piso.....	50.794
De dos pisos.....	1.366
De tres pisos.....	61
De cuatro pisos.....	12
De cinco pisos.....	2
De seis o más pisos.....	3

MATERIAL DEL TECHO.

De Concreto.....	1.629
De Tejas.....	114
De Ladrillos y Techos Romanos.....	630
De Zinc.....	33.605
De Cana.....	7.650
De Yagua.....	8.128
Otros Materiales.....	391

MATERIAL DEL PISO.

De Cemento.....	12.628
De Mosaicos.....	2.723
De Ladrillos.....	670
De Madera.....	20.729
De Tierra.....	15.534

USO DE LAS HABITACIONES.

Aduana.....	11
Agencia Comercial.....	8
Alfareria.....	-
Almacen.....	350
Alpargata (Fabrica de).....	-
Aserradero.....	12
Asilo ú Hospicio.....	14
Biblioteca.....	15
Boarding.....	42
Botica.....	158
Cafeteria.....	10
Camiseria.....	21
Campo Deportivo.....	8
Carniceria.....	172
Carpinteria.....	81
Cementerio.....	60
Chocolateria.....	23
Colegio.....	24
Comercio.....	900
Cuartel (Fortaleza).....	67
Curtiembre (Taller de).....	39
Depósito.....	621
Dulceria.....	19
Ebanisteria.....	60
Embarcación.....	74
Ermita.....	13
Escuela.....	216
Fideo (Fabrica de).....	6
Fosforos (Fabrica de).....	1
Fundición.....	2
Gallera.....	52
Garage.....	205
Harina (Fabrica de).....	11
Herreria.....	16
Hielo (Fabrica de).....	28
Hojalateria (Taller de).....	25
Hospital.....	32
Hotel.....	106
Iglesia.....	117
Imprenta (Taller de).....	52
Institución Bancaria.....	13
Jabón (Fabrica de).....	9
Matadero.....	36
Mecánica (Taller de).....	50
Mercado.....	37
Mosaicos (Fabrica de).....	4
Museo.....	1
Oficina.....	626
Panaderia.....	113

15,489

HABITACIONES.

Pulperia.....	662	
Reparación de Motores (Taller de).....	20	
Restaurant.....	125	
Sastrería.....	137	
Sociedad.....	108	
Sombrerería.....	18	
Tabaquería.....	21	
Talabartería.....	18	
Teatro.....	39	
Tienda.....	464	
Tienda-Pulperia.....	68	
Velas (Fábrica de).....	4	
Viviendas.....	50.627	
Vulcanización (Taller de).....	9	
Zapatería.....	253	
Otros usos.....	1.661	58.794

SERVICIOS DOMESTICOS:

Edificaciones con cocina.....	41.173	
" sin ".....	11.066	
" con letrina.....	39.238	
" sin ".....	13.001	
" con inodoro.....	9.507	
" " garage.....	1.582	
" " apartamento de sirvientes....	4.203	
" " enramada y otras dependencias	330	

SERVICIO DE AGUA.

Acueducto.....	22.594	
Bomba.....	212	
Tanque.....	6.027	
Algibe.....	3.343	
Pozo.....	4.277	
Molino.....	780	
Rio.....	16.094	
Arroyo.....	1.747	
Laguna.....	412	

SERVICIO DE LUZ.

Electricidad.....	11.257	
Carburo.....	246	
Gas.....	44.412	
Cuaba.....	76	
Otros alumbrados.....	5	

ACCESO:

Edificaciones a que se llega en automóvil.....	50.350	
" " " no se llega en automóvil...	1.889	

PROPIETARIO DEL SOLAR QUE OCUPA LA EDIFICACION:

Del estado.....	1.110	
" Municipio.....	18.437	
Particular.....	32.685	

Mrs/

LMTn/c

CENSO DE HABITACIONES

1935.

~~CENSO DE~~ RESUMEN NACIONAL.-

Calle o Sección: ZONA RURAL.-

Edificios.....	21	
Casas.....	29.944	
Bohios.....	152.864	
Ranchos.....	62.941	
Barracones.....	1.829	
Monumentos Historicos.....	4	
Ruinas.....	168	
Otras Edificaciones.....	1.830	
Totales.....		249.601

EDIFICACIONES HABITADAS.

Edificios.....	12	
Casas.....	26.810	
Bohios.....	144.433	
Ranchos.....	59.354	
Barracones.....	1.734	
Monumentos Historicos.....	- -	
Ruinas.....	15	
Otras Edificaciones.....	552	232.910

EDIFICACIONES DESHABITADAS.

Edificios.....	9	
Casas.....	3.133	
Bohios.....	8.433	
Ranchos.....	3.586	
Barracones.....	95	
Monumentos Historicos.....	4	
Ruinas.....	153	
Otras Edificaciones.....	1.278	16.691

EDIFICACIONES EN CONSTRUCCION.

De Concreto.....	3	
De Tapia.....	14	
De Madera.....	688	
De Zinc.....	7	
De Tejamanil.....	199	
De Cana.....	14	
De Yagua.....	20	94

MATERIAL DE LA EDIFICACION.

De Concreto.....	431	
De Tapia.....	222	
De Madera.....	201.212	
De Zinc.....	641	
De Tejamanil.....	31.367	
De Cana.....	1.736	
De Yagua.....	13.944	

PISOS O PLANTAS QUE TIENE.

De un piso.....	249.334	
De dos pisos.....	253	
De tres pisos.....	10	
De cuatro pisos.....	2	
De cinco pisos.....	2	
De seis o más pisos.....	- -	

MATERIAL DEL TECHO.

De Concreto.....	85
De Tejas.....	35
De Ladrillos y Techos Romanos.....	24
De Zinc.....	30.760
De Cana.....	89.250
De Yagua.....	114.660
Otros Materiales.....	14.494

MATERIAL DEL PISO.

De Cemento.....	4.658
De Mosaicos.....	72
De Ladrillos.....	191
De Madera.....	39.384
De Tierra.....	205.320

USO DE LAS HABITACIONES.

Aduana.....	1
Agencia Comercial.....	1
Alfareria.....	8
Almacen.....	716
Alpargata (Fabrica de).....	-
Aserradero.....	22
Asilo ú Hospicio.....	-
Biblioteca.....	5
Boarding.....	5
Botica.....	26
Cafeteria.....	16
Camiseria.....	2
Campo Deportivo.....	2
Carniceria.....	956
Carpinteria.....	67
Cementerio.....	197
Chocolateria.....	3
Colegio.....	1
Comercio.....	1.637
Cuartel (Fortaleza).....	65
Curtiembre (Taller de).....	4
Depósito.....	1.512
Dulceria.....	26
Ebanisteria.....	-
Embarcación.....	20
Ermita.....	238
Escuela.....	719
Fideo (Fabrica de).....	1
Fosforos (Fabrica de).....	-
Fundición.....	3
Gallera.....	117
Garage.....	113
Harina (Fabrica de).....	1
Herreria.....	13
Hielo (Fabrica de).....	4
Hojalateria (Taller de).....	1
Hospital.....	13
Hotel.....	14
Iglesia.....	148
Imprenta (Taller de).....	-
Institución Bancaria.....	-
Jabón (Fabrica de).....	-
Matadero.....	31
Mecánica (Taller de).....	14
Mercado.....	15
Mosaicos (Fabrica de).....	-
Museo.....	-
Oficina.....	134
Panaderia.....	38

205,296

CENSO DE HABITACIONES

1935.

DISTRITO NACIONAL

~~COMUNIDAD DE~~XXXXXXXXXXXX

RESUMEN GENERAL

~~Calle de~~ ~~sección~~XXXXXXXXXXXX

Edificios.....	148	
Casas.....	10.565 ✓	
Bohios.....	2.279 ✓	
Ranchos.....	2.698 ✓	
Barracones.....	277 ✓	
Monumentos Historicos.....	12	
Ruinas.....	48	
Otras Edificaciones.....	140 ✓	
Totales.....		16.167

EDIFICACIONES HABITADAS.

Edificios.....	107	
Casas.....	10.030	
Bohios.....	2.196	
Ranchos.....	2.580	
Barracones.....	261	
Monumentos Historicos.....	-	
Ruinas.....	17	
Otras Edificaciones.....	28	15.219

EDIFICACIONES DESHABITADAS.

Edificios.....	41	
Casas.....	535	
Bohios.....	83	
Ranchos.....	118	
Barracones.....	16	
Monumentos Historicos.....	12	
Ruinas.....	31	
Otras Edificaciones.....	112	948

EDIFICACIONES EN CONSTRUCCION.

De Concreto.....	22	
De Tapia.....	1	
De Madera.....	74	
De Zinc.....	2	
De Tejamanil.....	1	
De Cana.....	-	
De Yagua.....	-	100

MATERIAL DE LA EDIFICACION.

De Concreto.....	2.289
De Tapia.....	1.069
De Madera.....	12.186
De Zinc.....	324
De Tejamanil.....	215
De Cana.....	29
De Yagua.....	46
Hierro.....	9

PISOS O PLANTAS QUE TIENE.

De un piso.....	15.521
De dos pisos.....	598
De tres pisos.....	39
De cuatro pisos.....	5
De cinco pisos.....	2
De seis o más pisos.....	2

MATERIAL DEL TECHO.

De Concreto.....	1.349	
De Tejas.....	40	
De Ladrillos y Techos Romanos.....	557	
De Zinc.....	12,432	
De Cana.....	129	
De Yagua.....	1.572	
Otros Materiales.....	50	16.129

MATERIAL DEL PISO.

De Cemento.....	6.514	
De Mosaicos.....	2.028	
De Ladrillos.....	33	
De Madera.....	1.350	
De Tierra.....	6.234	
<u>Hierro</u>	8	16.167

USO DE LAS HABITACIONES.

Aduana.....	1	
Agencia Comercial.....	6	
Alfareria.....	1	
Almacen.....	47	
Alpargata (Fabrica de).....	-	
Aserradero.....	2	
Asilo ú Hospicio.....	7	
Biblioteca.....	3	
Boarding.....	14	
Botica.....	41	
Cafeteria.....	4	
Camiseria.....	8	
Campo Deportivo.....	3	
Carniceria.....	24	
Carpinteria.....	32	
Cementerio.....	9	
Chocolateria.....	7	
Colegio.....	10	
Comercio.....	206	
Cuartel (Fortaleza).....	8	
Curtiembre (Taller de).....	5	
Depósito.....	124	
Dulceria.....	9	
Ebanisteria.....	16	
Embarcación.....	-	
Ermita.....	7	
Escuela.....	76	
Fideo (Fabrica de).....	2	
Fosforos (Fabrica de).....	-	
Fundición.....	-	
Gallera.....	4	
Garage.....	35	
Harina (Fabrica de).....	6	
Herreria.....	5	
Hielo (Fabrica de).....	5	
Hojalateria (Taller de).....	6	
Hospital.....	12	
Hotel.....	28	
Iglesia.....	27	
Imprenta (Taller de).....	18	
Institución Bancaria.....	3	
Jabón (Fabrica de).....	3	
Matadero.....	2	
Mecánica (Taller de).....	19	
Mercado.....	3	
Mosaicos (Fabrica de).....	3	
Museo.....	1	
Oficina.....	157	
Panaderia.....	21	

3.-

HABITACIONES.

Pulpería.....	295	
Reparación de Motores (Taller de).....	4	
Restaurant.....	38	
Sastrería.....	30	
Sociedad.....	19	
Sombrerería.....	8	
Tabaquería.....	-	
Talabartería.....	4	
Teatro.....	7	
Tienda.....	126	
Tienda-Pulpería.....	-	
Velas (Fábrica de).....	2	
Viviendas.....	19.608	
Vulcanización (Taller de).....	3	
Zapatería.....	80	
Otros usos.....	591	
Faro	1	
Fábrica de Cigarrillos	1	21.84
<u>SERVICIOS DOMESTICOS:</u>		
Edificaciones con cocina.....	13.313	
" sin " 	-	
" con letrina.....	8.976	
" sin " 	-	
" con inodoro.....	7.347	
" " garage.....	674	
" " apartamento de sirvientes....	2.088	
" " enramada y otras dependencias	566	
<u>SERVICIO DE AGUA.</u>		
Acueducto.....	15.448	
Bomba.....	157	
Tanque.....	456	
Algibe.....	902	
Pozo.....	1.373	
Molino.....	21	
Rio.....	1.066	
Arroyo.....	788	
Laguna.....	25	
<u>SERVICIO DE LUZ.</u>		
Electricidad.....	4.578	
Carburo.....	13	
Gas.....	17.140	
Cuaba.....	5	
Otros alumbrados.....	5	
<u>ACCESO:</u>		
Edificaciones a que se llega en automóvil.....	14.680	
" " " no se llega en automóvil...	1.587	
<u>PROPIETARIO DEL SOLAR QUE OCUPA LA EDIFICACION:</u>		
Del estado.....	801	
" Municipio.....	1.037	
Particular.....	14.329	

Mrg/

Ods/.

CENSO DE HABITACIONES

1935.

DISTRITO NACIONAL

XXXXXXXXXXXXXXXXXXXXXXXXXXXX
 COMUN DE: _____

RESUMEN DE LA ZONA URBANA

XXXXXXXXXXXXXXXXXXXXXXXXXXXX
 Calle o Sección: _____

Edificios.....	139 ✓	
Casas.....	8.293 ✓	
Bohios.....	538 ✓	
Ranchos.....	1.779 ✓	
Barracones.....	222 ✓	
Monumentos Historicos.....	9 ✓	
Ruinas.....	41 ✓	
Otras Edificaciones.....	71 ✓	11.092

Totales.....

EDIFICACIONES HABITADAS.

Edificios.....	106	
Casas.....	7.974	
Bohios.....	510	
Ranchos.....	1.707	
Barracones.....	207	
Monumentos Historicos.....	-	
Ruinas.....	14	
Otras Edificaciones.....	24	10.542

EDIFICACIONES DESHABITADAS.

Edificios.....	33	
Casas.....	319	
Bohios.....	28	
Ranchos.....	72	
Barracones.....	15	
Monumentos Historicos.....	9	
Ruinas.....	27	
Otras Edificaciones.....	47	550

EDIFICACIONES EN CONSTRUCCION.

De Concreto.....	20	
De Tapia.....	1	
De Madera.....	39	
De Zinc.....	2	
De Tejamanil.....		
De Cana.....		
De Yagua.....		62

MATERIAL DE LA EDIFICACION.

De Concreto.....	2.252	
De Tapia.....	1.056	
De Madera.....	7.604	
De Zinc.....	178	
De Tejamanil.....	-	
De Cana.....	1	
De Yagua.....	-	
De Hierro.....	1	11.092

PISOS O PLANTAS QUE TIENE.

De un piso.....	10.473	
De dos pisos.....	575	
De tres pisos.....	35	
De cuatro pisos.....	5	
De cinco pisos.....	2	
De seis o más pisos.....	2	11.092

MATERIAL DEL TECHO.

De Concreto.....	1.342	
De Tejas.....	36	
De Ladrillos y Techos Romanos.....	557	
De Zinc.....	9.067	
De Cana.....	13	
De Yagua.....	28	
Otros Materiales.....	28	11.069

MATERIAL DEL PISO.

De Cemento.....	5.744	
De Mosaicos.....	2.023	
De Ladrillos.....	29	
De Madera.....	651	
De Tierra.....	2.665	11.092

USO DE LAS HABITACIONES.

Aduana.....	1	
Agencia Comercial.....	6	
Alfareria.....	-	
Almacen.....	43	
Alpargata (Fabrica de).....	-	
Aserradero.....	2	
Asilo u Hospicio.....	7	
Biblioteca.....	3	
Boarding.....	14	
Botica.....	41	
Cafeteria.....	4	
Camiseria.....	8	
Campo Deportivo.....	2	
Carniceria.....	14	
Carpinteria.....	31	
Cementerio.....	2	
Chocolateria.....	7	
Colegio.....	10	
Comercio.....	199	
Cuartel (Fortaleza).....	8	
Curtiembre (Taller de).....	5	
Depósito.....	91	
Dulceria.....	8	
Ebanisteria.....	16	
Embarcación.....	-	
Ermita.....	2	
Escuela.....	50	
Fideo (Fabrica de).....	2	
Fosforos (Fabrica de).....	-	
Fundición.....	-	
Gallera.....	1	
Garage.....	27	
Harina (Fabrica de).....	6	
Herreria.....	4	
Hielo (Fabrica de).....	5	
Hojalateria (Taller de).....	6	
Hospital.....	12	
Hotel.....	28	
Iglesia.....	18	
Imprenta (Taller de).....	18	
Institución Bancaria.....	3	
Jabón (Fabrica de).....	3	
Matadero.....	1	
Mecánica (Taller de).....	18	
Mercado.....	3	
Mosaicos (Fabrica de).....	3	
Museo.....	1	
Oficina.....	150	
Panaderia.....	17	

HABITACIONES.

Pulperia.....	232	
Reparación de Motores (Taller de).....	4	
Restaurant.....	35	
Sastrería.....	27	
Sociedad.....	16	
Sombrerería.....	8	
Tabaquería.....	-	
Talabartería.....	4	
Teatro.....	7	
Tienda.....	126	
Tienda-Pulpería.....	-	
Velas (Fábrica de).....	2	
Viviendas.....	14.769	
Vulcanización (Taller de).....	3	
Zapatería.....	79	
Otros usos.....	492	
Fábrica de Cigarrillos.....	1	16.70
<u>SERVICIOS DOMESTICOS:</u>		
Edificaciones con cocina.....	9.886	
" sin ".....	-	
" con letrina.....	8.091	
" sin ".....	-	
" con inodoro.....	7.328	
" " garage.....	674	
" " apartamento de sirvientes....	2.088	
" " enramada y otras dependencias	4	
<u>SERVICIO DE AGUA.</u>		
Acueducto.....	14.028	-14 624
Bomba.....	-	
Tanque.....	349	
Algibe.....	811	
Pozo.....	85	
Molino.....	1	
Rio.....	-	
Arroyo.....	-	
Laguna.....	-	
<u>SERVICIO DE LUZ.</u>		
Electricidad.....	4.301	
Carburo.....	12	
Gas.....	12.485	
Cuaba.....	-	
Otros alumbrados.....	2	
<u>ACCESO:</u>		
Edificaciones a que se llega en automóvil.....	11.119	
" " " no se llega en automóvil...	35	
<u>PROPIETARIO DEL SOLAR QUE OCUPA LA EDIFICACION:</u>		
Del estado.....	582	
" Municipio.....	984	
Particular.....	9.588	

1935.

COMUN DE: ~~XXXXXXXXXX~~ PROVINCIA DE MONTE CRISTY.-

Calle o Sección: ~~XXXXXXXXXXXX~~ RESUMEN GENERAL DE LA ZONA RURAL

Edificios.....	- -	
Casas.....	854 ✓	
Bohios.....	8.882 ✓	
Ranchos.....	6.100 ✓	
Barracones.....	39 ✓	
Monumentos Historicos.....	- -	
Ruinas.....	23	
Otras Edificaciones.....	77 ✓	
Totales.....		15.975

EDIFICACIONES HABITADAS.

Edificios.....		
Casas.....	692	
Bohios.....	8.213	
Ranchos.....	5.830	
Barracones.....	36	
Monumentos Historicos.....	- -	
Ruinas.....	1	
Otras Edificaciones.....	10	14.782

EDIFICACIONES DESHABITADAS.

Edificios.....	- -	
Casas.....	162	
Bohios.....	669	
Ranchos.....	270	
Barracones.....	3	
Monumentos Historicos.....	- -	
Ruinas.....	22	
Otras Edificaciones.....	67	1.193

EDIFICACIONES EN CONSTRUCCION.

De Concreto.....	- -	
De Tapia.....	2	
De Madera.....	40	
De Zinc.....	- -	
De Tejamanil.....	11	
De Cana.....	4	
De Yagua.....	1	58

MATERIAL DE LA EDIFICACION.

De Concreto.....	3
De Tapia.....	2
De Madera.....	10.555
De Zinc.....	25
De Tejamanil.....	4.363
De Cana.....	198
De Yagua.....	820

PISOS O PLANTAS QUE TIENE.

De un piso.....	15.964
De dos pisos.....	11
De tres pisos.....	
De cuatro pisos.....	
De cinco pisos.....	
De seis o más pisos.....	

HABITACIONES.MATERIAL DEL TECHO.

De Concreto.....	--
De Tejas.....	--
De Ladrillos y Techos Romanos.....	--
De Zinc.....	384
De Cana.....	10.777
De Yagua.....	2.345
Otros Materiales.....	2.446

MATERIAL DEL PISO.

De Cemento.....	39
De Mosaicos.....	3
De Ladrillos.....	24
De Madera.....	1.098
De Tierra.....	14.811

USO DE LAS HABITACIONES.

Aduana.....	-
Agencia Comercial.....	-
Alfareria.....	-
Almacén.....	24
Alpargata (Fabrica de).....	-
Aserradero.....	2
Asilo ó Hospicio.....	-
Biblioteca.....	1
Boarding.....	1
Botica.....	-
Cafeteria.....	-
Camiseria.....	-
Campo Deportivo.....	-
Carniceria.....	50
Carpinteria.....	5
Cementerio.....	25
Chocolateria.....	-
Colegio.....	-
Comercio.....	150
Cuartel (Fortaleza).....	9
Curtiembre (Taller de).....	-
Depósito.....	100
Dulceria.....	-
Ebanisteria.....	-
Embarcación.....	-
Ermita.....	12
Escuela.....	64
Fideo (Fabrica de).....	-
Fosforos (Fabrica de).....	-
Fundición.....	-
Gallera.....	11
Garage.....	3
Harina (Fabrica de).....	-
Herreria.....	-
Hielo (Fabrica de).....	1
Hojalateria (Taller de).....	-
Hospital.....	-
Hotel.....	3
Iglesia.....	7
Imprenta (Taller de).....	-
Institución Bancaria.....	-
Jabón (Fabrica de).....	-
Matadero.....	1
Mecánica (Taller de).....	1
Mercado.....	2
Mosaicos (Fabrica de).....	-
Museo.....	9
Oficina.....	2
Panaderia.....	2

HABITACIONES.

Pulperia.....	42	
Reparación de Motores (Taller de).....	-	
Restaurant.....	-	
Sastrería.....	3	
Sociedad.....	-	
Sombrerería.....	-	
Tabaquería.....	-	
Talabartería.....	1	
Teatro.....	-	
Tienda.....	1	
Tienda-Pulpería.....	1	
Velas (Fábrica de).....	-	
Viviendas.....	15.398	
Vulcanización (Taller de).....	-	
Zapatería.....	-	
Otros usos.....	68	15.992

SERVICIOS DOMESTICOS:

Edificaciones con cocina.....	11.234	
" sin ".....	4.691	
" con letrina.....	8.197	
" sin ".....	7.770	
" con inodoro.....	-	
" " garage.....	1	
" " apartamento de sirvientes....	-	
" " enramada y otras dependencias	3.215	

SERVICIO DE AGUA.

Acueducto.....	9	
Bomba.....	-	
Tanque.....	13	
Algibe.....	30	
Pozo.....	592	
Molino.....	49	
Rio.....	5.693	
Arroyo.....	8.226	
Laguna.....	169	

SERVICIO DE LUZ.

Electricidad.....	10	
Carburo.....	5	
Gas.....	8.449	
Cuaba.....	6.271	
Otros alumbrados.....	44	

ACCESO:

Edificaciones a que se llega en automóvil.....	4.860	
" " " no se llega en automóvil.....	11.115	

PROPIETARIO DEL SOLAR QUE OCUPA LA EDIFICACION:

Del estado.....	3.098	
" Municipio.....	575	
Particular.....	12.302	

Mrg/

CENSO DE HABITACIONES

1935.

~~COMUNIDAD DE~~ PROVINCIA DE ESPAILLAT.

~~EXTRACTO DE~~ RESUMEN GENERAL DE LA PROVINCIA.

Edificios.....	9	
Casas.....	2.591	
Bohios.....	7.557	
Ranchos.....	5.533	
Barracones.....	25	
Monumentos Historicos.....	6 -	
Ruinas.....	4	
Otras Edificaciones.....	226	
Totales.....		16.045
<u>EDIFICACIONES HABITADAS.</u>		
Edificios.....	8	
Casas.....	2.352	
Bohios.....	7.087	
Ranchos.....	5.257	
Barracones.....	23	
Monumentos Historicos.....	- -	
Ruinas.....	- -	
Otras Edificaciones.....	22	14.749
<u>EDIFICACIONES DESHABITADAS.</u>		
Edificios.....	1	
Casas.....	539	
Bohios.....	470	
Ranchos.....	276	
Barracones.....	2	
Monumentos Historicos.....	- -	
Ruinas.....	4	
Otras Edificaciones.....	204	1.296
<u>EDIFICACIONES EN CONSTRUCCION.</u>		
De Concreto.....		
De Tapia.....		
De Madera.....	10	
De Zinc.....		
De Tejamanil.....		
De Cana.....		
De Yagua.....		10
<u>MATERIAL DE LA EDIFICACION.</u>		
De Concreto.....	80	
De Tapia.....	1	
De Madera.....	14.195	
De Zinc.....	32	
De Tejamanil.....	7	
De Cana.....	27	
De Yagua.....	1.695	
<u>PISOS O PLANTAS QUE TIENE.</u>		
De un piso.....	15.997	
De dos pisos.....	47	
De tres pisos.....	1	
De cuatro pisos.....		
De cinco pisos.....		
De seis o más pisos.....		

HABITACIONES.MATERIAL DEL TECHO.

De Concreto.....	6
De Tejas.....	1
De Ladrillos y Techos Romanos.....	--
De Zinc.....	2.960
De Cana.....	9.073
De Yagua.....	3.644
Otros Materiales.....	360

MATERIAL DEL PISO.

De Cemento.....	313
De Mosaicos.....	28
De Ladrillos.....	5
De Madera.....	4.363
De Tierra.....	11.336

USO DE LAS HABITACIONES.

Aduana.....	-
Agencia Comercial.....	-
Alfareria.....	2
Almacen.....	195
Alpargata (Fabrica de).....	-
Aserradero.....	1
Asilo ú Hospicio.....	1
Biblioteca.....	7
Boarding.....	2
Botica.....	12
Cafeteria.....	7
Camiseria.....	-
Campo Deportivo.....	-
Carniceria.....	81
Carpinteria.....	10
Cementerio.....	2
Chocolateria.....	3
Colegio.....	5
Comercio.....	254
Cuartel (Fortaleza).....	2
Curtiembre (Taller de).....	1
Depósito.....	71
Dulceria.....	4
Ebanisteria.....	7
Embarcación.....	-
Ermita.....	38
Escuela.....	47
Fideo (Fabrica de).....	3
Fosforos (Fabrica de).....	-
Fundición.....	-
Gallera.....	4
Garage.....	21
Harina (Fabrica de).....	-
Herreria.....	2
Hielo (Fabrica de).....	3
Hojalateria (Taller de).....	1
Hospital.....	1
Hotel.....	3
Iglesia.....	6
Imprenta (Taller de).....	2
Institución Bancaria.....	1
Jabón (Fabrica de).....	-
Matadero.....	3
Mecánica (Taller de).....	3
Mercado.....	2
Mosaicos (Fabrica de).....	-
Museo.....	-
Oficina.....	24
Panaderia.....	4

HABITACIONES.

Pulperia.....	135	
Reparación de Motores (Taller de).....	1	
Restaurant.....	1	
Sastrería.....	8	
Sociedad.....	4	
Sombrerería.....	-	
Tabaquería.....	4	
Talabartería.....	-	
Teatro.....	2	
Tienda.....	8	
Tienda-Pulperia.....	-	
Velas (Fábrica de).....	-	
Viviendas.....	15.013	
Vulcanización (Taller de).....	-	
Zapatería.....	9	
Otros usos.....	26	16.046

SERVICIOS DOMESTICOS:

Edificaciones con cocina.....	13.735	-
" sin ".....	2.310	
" con letrina.....	10.132	
" sin ".....	3.913	
" con inodoro.....	46	
" " garage.....	35	
" " apartamento de sirvientes....	113	
" " enramada y otras dependencias	3.604	

SERVICIO DE AGUA.

Acueducto.....	-	-
Bomba.....	3	
Tanque.....	2.084	
Algibe.....	386	
Pozo.....	110	
Molino.....	1	
Rio.....	5.649	
Arroyo.....	7.811	
Laguna.....	1	

SERVICIO DE LUZ.

Electricidad.....	413	
Carburo.....	12	
Gas.....	15.597	
Cuaba.....	8	
Otros alumbrados.....	-	-

ACCESO:

Edificaciones a que se llega en automóvil.....	6.152	
" " " no se llega en automóvil....	9.893	

PROPIETARIO DEL SOLAR QUE OCUPA LA EDIFICACION:

Del estado.....	883	
" Municipio.....	123	
Particular.....	15.039	

Mrg/

CENSO DE HABITACIONES

1935.

~~COMUNIDAD~~ PROVINCIA ESPAILLAT.-

~~Calle o Sección:~~ RESUMEN GENERAL DE LA Z. URBANA.-

Edificios.....	9	
Casas.....	1.100	
Bohios.....	690	
Ranchos.....	356	
Barracones.....	1	
Monumentos Historicos.....	-	
Ruinas.....	2	
Otras Edificaciones.....	39	
Totales.....		2.197

EDIFICACIONES HABITADAS.

Edificios.....	8	
Casas.....	945	
Bohios.....	640	
Ranchos.....	340	
Barracones.....	-	
Monumentos Historicos.....	-	
Ruinas.....	-	
Otras Edificaciones.....	8	1.941

EDIFICACIONES DESHABITADAS.

Edificios.....	1	
Casas.....	155	
Bohios.....	50	
Ranchos.....	16	
Barracones.....	1	
Monumentos Historicos.....	-	
Ruinas.....	2	
Otras Edificaciones.....	31	256

EDIFICACIONES EN CONSTRUCCION.

De Concreto.....	-	
De Tapia.....	-	
De Madera.....	4	
De Zinc.....	-	
De Tejamanil.....	-	
De Cans.....	-	
De Yagua.....	-	4

MATERIAL DE LA EDIFICACION.

De Concreto.....	75	
De Tapia.....	1	
De Madera.....	2.091	
De Zinc.....	17	
De Tejamanil.....	7	
De Cans.....	-	
De Yagua.....	6	

PISOS O PLANTAS QUE TIENE.

De un piso.....	2.161	
De dos pisos.....	35	
De tres pisos.....	1	
De cuatro pisos.....		
De cinco pisos.....		
De seis o más pisos.....		

HABITACIONES.

MATERIAL DEL TECHO.

De Concreto.....	6
De Tejas.....	1
De Ladrillos y Techos Romanos.....	- -
De Zinc.....	1.312
De Cana.....	85
De Yagua.....	792
Otros Materiales.....	- -

MATERIAL DEL PISO.

De Cemento.....	162
De Mosaicos.....	25
De Ladrillos.....	2
De Madera.....	1.251
De Tierra.....	757

USO DE LAS HABITACIONES.

Aduana.....	-
Agencia Comercial.....	-
Alfareria.....	-
Almacen.....	41
Alpargata (Fabrica de).....	-
Aserradero.....	1
Asilo ú Hospicio.....	1
Biblioteca.....	3
Boarding.....	2
Botica.....	9
Cafeteria.....	4
Camiseria.....	-
Campo Deportivo.....	-
Carniceria.....	3
Carpinteria.....	5
Cementerio.....	2
Chocolateria.....	2
Colegio.....	5
Comercio.....	86
Cuartel (Fortaleza).....	1
Curtiembre (Taller de).....	1
Depósito.....	16
Dulceria.....	4
Ebanisteria.....	7
Embarcación.....	-
Ermita.....	1
Escuela.....	8
Fideo (Fabrica de).....	3
Fosforos (Fabrica de).....	-
Fundición.....	-
Gallera.....	1
Garage.....	15
Harina (Fabrica de).....	-
Herreria.....	1
Hielo (Fabrica de).....	2
Hojalateria (Taller de).....	1
Hospital.....	1
Hotel.....	3
Iglesia.....	3
Imprenta (Taller de).....	2
Institución Bancaria.....	1
Jabón (Fabrica de).....	-
Matadero.....	1
Mecánica (Taller de).....	3
Mercado.....	2
Mosaicos (Fabrica de).....	-
Museo.....	-
Oficina.....	21
Panaderia.....	4

HABITACIONES.

Pulperia.....	33	
Reparación de Motores (Taller de).....	1	
Restaurant.....	1	
Sastrería.....	6	
Sociedad.....	3	
Sombrerería.....	-	
Tabaquería.....	4	
Talabartería.....	-	
Teatro.....	2	
Tienda.....	8	
Tienda-Pulpería.....	-	
Velas (Fábrica de).....	-	
Viviendas.....	1.851	
Vulcanización (Taller de).....	-	
Zapatería.....	8	
Otros usos.....	15	2.198

SERVICIOS DOMESTICOS:

Edificaciones con cocina.....	1.750	
" sin ".....	.447	
" con letrina.....	1.828	
" sin ".....	.369	
" con inodoro.....	46	
" " garage.....	32	
" " apartamento de sirvientes....	113	
" " enramada y otras dependencias	5	

SERVICIO DE AGUA.

Acueducto.....	-	-
Bomba.....	2	
Tanque.....	1.202	
Algibe.....	335	
Pozo.....	3	
Molino.....	1	
Rio.....	304	
Arroyo.....	50	
Laguna.....	-	-

SERVICIO DE LUZ.

Electricidad.....	389	
Carburo.....	4	
Gas.....	1.804	
Cuaba.....	-	-
Otros alumbrados.....	-	-

ACCESO:

Edificaciones a que se llega en automóvil.....	2.194	
" " " no se llega en automovil...	3	

PROPIETARIO DEL SOLAR QUE OCUPA LA EDIFICACION:

Del estado.....	30	
" Municipio.....	121	
Particular.....	2.046	

Mrg/

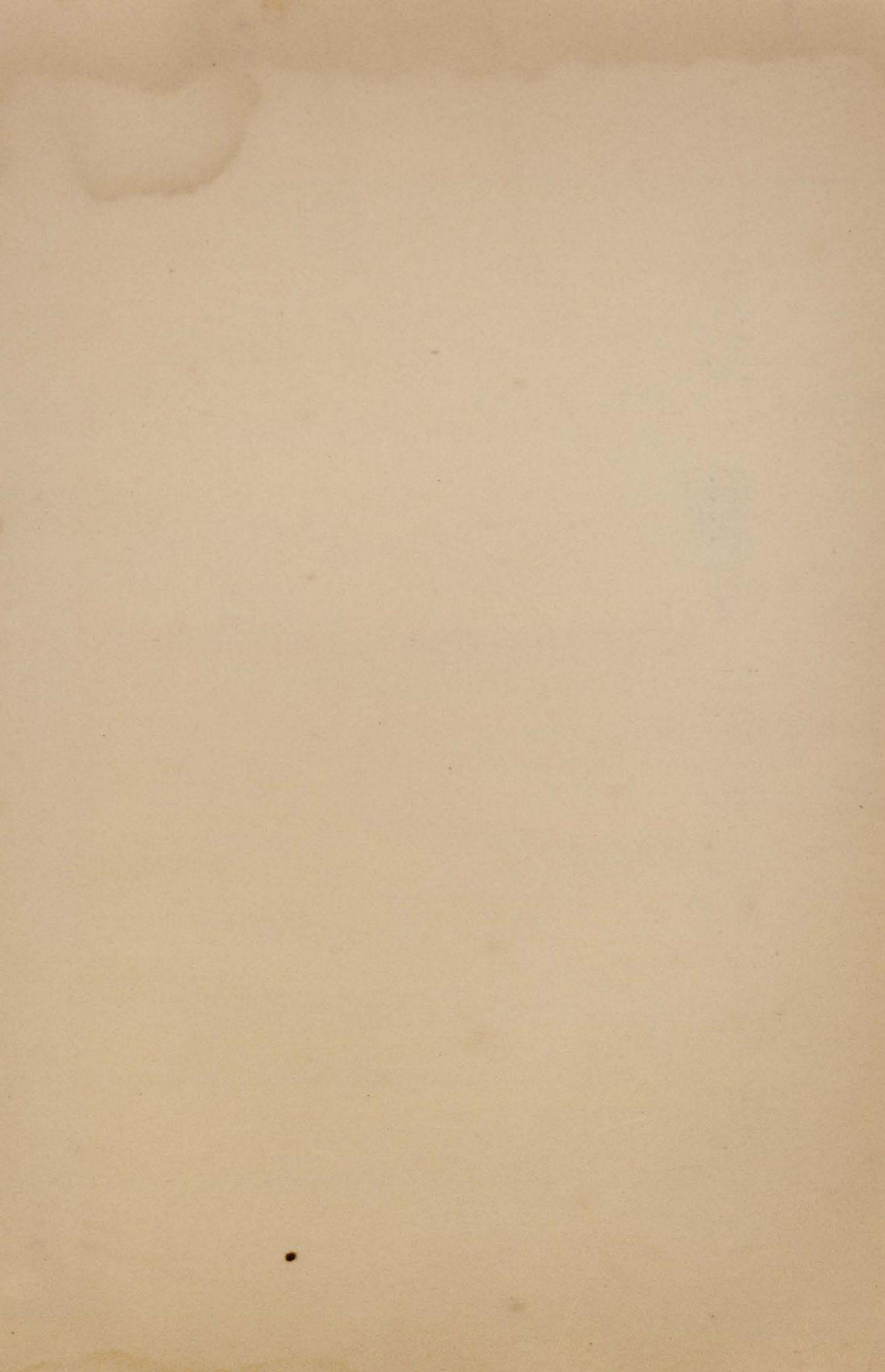

CENSO DE HABITACIONES

1935.

~~XXXXXXXXXX~~ COMUN DE: PROVINCIA DE ESPAILLAT.-

~~Campo o Sección:~~ RESUMEN GENERAL DE LA Z. RURAL.-

Edificios.....	- -	
Casas.....	1.591	
Bohios.....	6.867	
Ranchos.....	5.177	
Barracones.....	24	
Monumentos Historicos.....	- -	
Ruinas.....	2	
Otras Edificaciones.....	187	
Totales.....		13.848

EDIFICACIONES HABITADAS.

Edificios.....	- -	
Casas.....	1.407	
Bohios.....	6.447	
Ranchos.....	4.917	
Barracones.....	23	
Monumentos Historicos.....	- -	
Ruinas.....	- -	
Otras Edificaciones.....	14	12.808

EDIFICACIONES DESHABITADAS.

Edificios.....	- -	
Casas.....	184	
Bohios.....	420	
Ranchos.....	260	
Barracones.....	1	
Monumentos Historicos.....	- -	
Ruinas.....	2	
Otras Edificaciones.....	173	1.040

EDIFICACIONES EN CONSTRUCCION.

De Concreto.....	- -	
De Tapia.....	- -	
De Madera.....	6	
De Zinc.....		
De Tejamanil.....		
De Cana.....		
De Yagua.....		

MATERIAL DE LA EDIFICACION.

De Concreto.....	13	
De Tapia.....	- -	
De Madera.....	12.104	
De Zinc.....	15	
De Tejamanil.....	- -	
De Cana.....	27	
De Yagua.....	1.689	

PISOS O PLANTAS QUE TIENE.

De un piso.....	13.836	
De dos pisos.....	12	
De tres pisos.....		
De cuatro pisos.....		
De cinco pisos.....		
De seis o más pisos.....		

HABITACIONES.

MATERIAL DEL TECHO.

De Concreto.....	--
De Tejas.....	--
De Ladrillos y Techos Romanos.....	--
De Zinc.....	1.648
De Cana.....	8.988
De Yagua.....	2.852
Otros Materiales.....	560

MATERIAL DEL PISO.

De Cemento.....	151
De Mosaicos.....	3
De Ladrillos.....	3
De Madera.....	3.113
De Tierra.....	10.579

USO DE LAS HABITACIONES.

Aduana.....	-
Agencia Comercial.....	-
Alfareria.....	2
Almacen.....	154
Alpargata (Fabrica de).....	-
Aserradero.....	-
Asilo ó Hospicio.....	-
Biblioteca.....	4
Boarding.....	-
Botica.....	3
Cafeteria.....	3
Camiseria.....	-
Campo Deportivo.....	-
Carniceria.....	78
Carpinteria.....	5
Cementerio.....	-
Chocolateria.....	1
Colegio.....	-
Comercio.....	168
Cuartel (Fortaleza).....	1
Curtiembre (Taller de).....	-
Depósito.....	55
Dulceria.....	-
Ebanisteria.....	-
Embarcación.....	-
Ermita.....	37
Escuela.....	39
Fideo (Fabrica de).....	-
Fosforos (Fabrica de).....	-
Fundición.....	-
Gallera.....	3
Garage.....	6
Harina (Fabrica de).....	-
Herreria.....	1
Hielo (Fabrica de).....	1
Hojalateria (Taller de).....	-
Hospital.....	-
Hotel.....	3
Iglesia.....	-
Imprenta (Taller de).....	-
Institución Bancaria.....	-
Jabón (Fabrica de).....	2
Matadero.....	-
Mecánica (Taller de).....	-
Mercado.....	-
Mosaicos (Fabrica de).....	-
Museo.....	-
Oficina.....	3
Panaderia.....	-

HABITACIONES.

Pulperia.....	102	
Reparación de Motores (Taller de).....	-	
Restaurant.....	-	
Sastrería.....	2	
Sociedad.....	1	
Sombrerería.....	-	
Tabaquería.....	-	
Talabartería.....	-	
Teatro.....	-	
Tienda.....	-	
Tienda-Pulperia.....	-	
Velas (Fábrica de).....	-	
Viviendas.....	13.162	
Vulcanización (Taller de).....	-	
Zapatería.....	1	
Otros usos.....	11	13.848

SERVICIOS DOMESTICOS:

Edificaciones con cocina.....	11.985-
" sin ".....	1.863
" con letrina.....	8.304
" sin ".....	5.544
" con inodoro.....	-
" " garage.....	1
" " apartamento de sirvientes....	-
" " enramada y otras dependencias	3.599

SERVICIO DE AGUA.

Acueducto.....	-
Bomba.....	1
Tanque.....	882
Algibe.....	51
Pozo.....	107
Molino.....	-
Rio.....	5.045
Arroyo.....	7.761
Laguna.....	1

SERVICIO DE LUZ.

Electricidad.....	24
Carburo.....	8
Gas.....	13.793
Cuaba.....	8
Otros alumbrados.....	-

ACCESO:

Edificaciones a que se llega en automóvil.....	3.958
" " " no se llega en automóvil...	9.890

PROPIETARIO DEL SOLAR QUE OCUPA LA EDIFICACION:

Del estado.....	853
" Municipio.....	2
Particular.....	12.993

Mrg/

1935.

~~XXXXXXXXXX~~ COMUN DE: PROVINCIA DE SAN PEDRO DE MACORIS.

~~Barracones~~ RESUMEN GENERAL DE LA PROVINCIA.

Edificios.....	29	
Casas.....	6.366	
Bohios.....	2.834	
Ranchos.....	1.413	
Barracones.....	458	
Monumentos Historicos.....	- -	
Ruinas.....	11	
Otras Edificaciones.....	200	
Totales.....		11.311

EDIFICACIONES HABITADAS.

Edificios.....	29	
Casas.....	5.833	
Bohios.....	2.684	
Ranchos.....	1.331	
Barracones.....	443	
Monumentos Historicos.....	- -	
Ruinas.....	3	
Otras Edificaciones.....	92	10.415

EDIFICACIONES DESHABITADAS.

Edificios.....	- -	
Casas.....	533	
Bohios.....	150	
Ranchos.....	82	
Barracones.....	15	
Monumentos Historicos.....	- -	
Ruinas.....	8	
Otras Edificaciones.....	108	896

EDIFICACIONES EN CONSTRUCCION.

De Concreto.....	5	
De Tapia.....	3	
De Madera.....	29	
De Zinc.....	- -	
De Tejamanil.....	3	
De Cana.....	- -	
De Yagua.....	- -	40

MATERIAL DE LA EDIFICACION.

De Concreto.....	722
De Tapia.....	- -
De Madera.....	9.982
De Zinc.....	92
De Tejamanil.....	171
De Cana.....	250
De Yagua.....	94

PISOS O PLANTAS QUE TIENE.

De un piso.....	11.163
De dos pisos.....	139
De tres pisos.....	7
De cuatro pisos.....	2
De cinco pisos.....	
De seis o más pisos.....	

HABITACIONES.MATERIAL DEL TECHO.

De Concreto.....	100
De Tejas.....	3
De Ladrillos y Techos Romanos.....	-
De Zinc.....	7.099
De Cana.....	148
De Yagua.....	3.429
Otros Materiales.....	527

MATERIAL DEL PISO.

De Cemento.....	993
De Mosaicos.....	215
De Ladrillos.....	8
De Madera.....	5.773
De Tierra.....	4.324

USO DE LAS HABITACIONES.

Aduana.....	1
Agencia Comercial.....	-
Alfareria.....	-
Almacen.....	22
Alpargata (Fabrica de).....	-
Aserradero.....	-
Asilo ú Hospicio.....	1
Biblioteca.....	2
Boarding.....	2
Botica.....	15
Cafeteria.....	-
Camiseria.....	3
Campo Deportivo.....	1
Carniceria.....	80
Carpinteria.....	15
Cementerio.....	7
Chocolateria.....	-
Colegio.....	-
Comercio.....	84
Cuartel (Fortaleza).....	3
Curtiembre (Taller de).....	3
Depósito.....	90
Dulceria.....	5
Ebanisteria.....	1
Embarcación.....	-
Ermita.....	11
Escuela.....	47
Fideo (Fabrica de).....	1
Fosforos (Fabrica de).....	-
Fundición.....	2
Gallera.....	7
Garage.....	34
Harina (Fabrica de).....	2
Herreria.....	2
Hielo (Fabrica de).....	5
Hojalateria (Taller de).....	5
Hospital.....	8
Hotel.....	8
Iglesia.....	28
Imprenta (Taller de).....	2
Institución Bancaria.....	2
Jabón (Fabrica de).....	-
Matadero.....	2
Mecánica (Taller de).....	7
Mercado.....	8
Mosaicos (Fabrica de).....	-
Museo.....	-
Oficina.....	49
Panaderia.....	20

HABITACIONES.

Pulperia.....	68	
Reparación de Motores (Taller de).....	4	
Restaurant.....	15	
Sastrería.....	20	
Sociedad.....	10	
Sombrerería.....	1	
Tabaquería.....	3	
Talabartería.....	8	
Teatro.....	3	
Tienda.....	86	
Tienda-Pulperia.....	19	
Velas (Fábrica de).....	1	
Viviendas.....	10.204	
Vulcanización (Taller de).....	1	
Zapatería.....	27	
Otros usos.....	354	11.408

SERVICIOS DOMESTICOS:

Edificaciones con cocina.....	8.362	
" sin ".....	2.949	
" con letrina.....	4.369	
" sin ".....	6.942	
" con inodoro.....	- -	
" " garage.....	- -	
" " apartamento de sirvientes....	663	
" " enramada y otras dependencias	538	

SERVICIO DE AGUA.

Acueducto.....	786	
Bomba.....	432	
Tanque.....	1.282	
Algibe.....	1.000	
Pozo.....	4.468	
Molino.....	1.835	
Rio.....	606	
Arroyo.....	644	
Laguna.....	758	

SERVICIO DE LUZ.

Electricidad.....	1.590	
Carburo.....	15	
Gas.....	9.179	
Cuaba.....	- -	
Otros alumbrados.....	24	

ACCESO:

Edificaciones a que se llega en automóvil.....	5.867	
" " " no se llega en automóvil...	5.444	

PROPIETARIO DEL SOLAR QUE OCUPA LA EDIFICACION:

Del estado.....	162	
" Municipio.....	361	
Particular.....	10.788	

Mrg/

CENSO DE HABITACIONES

1935.

COMUN DE: ~~XXXXXXXXXX~~ PROVINCIA SAN PEDRO DE MACORIS.-

~~Calle o Sección:~~ RESUMEN GENERAL DE LA ZONA URBANA.-

Edificios.....	25	
Casas.....	3,059	
Bohios.....	105	
Ranchos.....	34	
Barracones.....	13	
Monumentos Historicos.....	- -	
Ruinas.....	4	
Otras Edificaciones.....	40	
Totales.....		3.280

EDIFICACIONES HABITADAS.

Edificios.....	25	
Casas.....	2,807	
Bohios.....	100	
Ranchos.....	29	
Barracones.....	12	
Monumentos Historicos.....	- -	
Ruinas.....	2	
Otras Edificaciones.....	24	2,999

EDIFICACIONES DESHABITADAS.

Edificios.....	- -	
Casas.....	252	
Bohios.....	5	
Ranchos.....	5	
Barracones.....	1	
Monumentos Historicos.....	- -	
Ruinas.....	2	
Otras Edificaciones.....	16	281

EDIFICACIONES EN CONSTRUCCION.

De Concreto.....	4	
De Tapia.....	-	
De Madera.....	7	
De Zinc.....		
De Tejamanil.....		
De Cana.....		
De Yagua.....		11

MATERIAL DE LA EDIFICACION.

De Concreto.....	556	
De Tapia.....	- -	
De Madera.....	2,802	
De Zinc.....	15	
De Tejamanil.....	- -	
De Cana.....	- -	
De Yagua.....	7	

PISOS O PLANTAS QUE TIENE.

De un piso.....	3,157	
De dos pisos.....	118	
De tres pisos.....	4	
De cuatro pisos.....	1	
De cinco pisos.....		
De seis o más pisos.....		

HABITACIONES.MATERIAL DEL TECHO.

De Concreto.....	96
De Tejas.....	2
De Ladrillos y Techos Romanos.....	-
De Zinc.....	3.068
De Cana.....	1
De Yagua.....	97
Otros Materiales.....	14

MATERIAL DEL PISO.

De Cemento.....	518
De Mosaicos.....	207
De Ladrillos.....	-
De Madera.....	2.460
De Tierra.....	96

USO DE LAS HABITACIONES.

Aduana.....	1
Agencia Comercial.....	-
Alfareria.....	-
Almacen.....	16
Alpargata (Fabrica de).....	-
Aserradero.....	-
Asilo ú Hospicio.....	1
Biblioteca.....	2
Boarding.....	1
Botica.....	14
Cafeteria.....	-
Camiseria.....	2
Campo Deportivo.....	-
Carniceria.....	7
Carpinteria.....	5
Cementerio.....	2
Chocolateria.....	2
Colegio.....	-
Comercio.....	24
Cuartel (Fortaleza).....	1
Curtiembre (Taller de).....	3
Depósito.....	35
Dulceria.....	3
Ebanisteria.....	1
Embarcación.....	-
Ermita.....	1
Escuela.....	20
Fideo (Fabrica de).....	-
Fosforos (Fabrica de).....	-
Fundición.....	-
Gallera.....	2
Garage.....	19
Harina (Fabrica de).....	-
Herreria.....	-
Hielo (Fabrica de).....	4
Hojalateria (Taller de).....	4
Hospital.....	1
Hotel.....	7
Iglesia.....	11
Imprenta (Taller de).....	2
Institución Bancaria.....	2
Jabón (Fabrica de).....	-
Matadero.....	2
Mecánica (Taller de).....	1
Mercado.....	3
Mosaicos (Fabrica de).....	1
Museo.....	-
Oficina.....	34
Panaderia.....	14

HABITACIONES.

Pulperia.....	41	
Reparación de Motores (Taller de).....	-	
Restaurant.....	11	
Sastrería.....	14	
Sociedad.....	7	
Sombrerería.....	1	
Tabaquería.....	1	
Talabartería.....	4	
Teatro.....	3	
Tienda.....	86	
Tienda-Pulperia.....	5	
Velas (Fábrica de).....	1	
Viviendas.....	2.796	
Vulcanización (Taller de).....	-	
Zapatería.....	25	
Otros usos.....	189	3.429

SERVICIOS DOMESTICOS:

Edificaciones con cocina.....	2.572-	
" " sin ".....	708	
" " con letrina.....	2.711	
" " sin ".....	569	
" " con inodoro.....	477	
" " " garage.....	120	
" " " apartamento de sirvientes....	194	
" " " enramada y otras dependencias	39	

SERVICIO DE AGUA.

Acueducto.....	-	
Bomba.....	115	
Tanque.....	869	
Algibe.....	202	
Pozo.....	2.221	
Molino.....	6	
Rio.....	-	
Arroyo.....	-	
Laguna.....	113	

SERVICIO DE LUZ.

Electricidad.....	1.076	
Carburo.....	2	
Gas.....	2.091	
Cuaba.....	-	
Otros alumbrados.....	5	

ACCESO:

Edificaciones a que se llega en automóvil.....	3.071	
" " " no se llega en automóvil....	209	

PROPIETARIO DEL SOLAR QUE OCUPA LA EDIFICACION:

Del estado.....	93	
" Municipio.....	359	
Particular.....	2.828	

Mrg/

CENSO DE HABITACIONES

1935.

COMUN DE: ~~XXXXXXXXXX~~ PROVINCIA DE SAN PEDRO MACORIS.-

~~Calle o Sección:~~ ~~XXXXXXXXXXXXXXXXXXXX~~ RESUMEN GENERAL DE LA ZONA RURAL

Edificios.....	4	
Casas.....	3.307	
Bohios.....	2.729	
Ranchos.....	1.379	
Barracones.....	445	
Monumentos Historicos.....	- -	
Ruinas.....	7	
Otras Edificaciones.....	160	
Totales.....		8.031

EDIFICACIONES HABITADAS.

Edificios.....	4	
Casas.....	3.026	
Bohios.....	2.584	
Ranchos.....	1.302	
Barracones.....	431	
Monumentos Historicos.....	- -	
Ruinas.....	1	
Otras Edificaciones.....	68	7.416

EDIFICACIONES DESHABITADAS.

Edificios.....	- -	
Casas.....	281	
Bohios.....	145	
Ranchos.....	77	
Barracones.....	14	
Monumentos Historicos.....	- -	
Ruinas.....	6	
Otras Edificaciones.....	92	615

EDIFICACIONES EN CONSTRUCCION.

De Concreto.....	1	
De Tapia.....	3	
De Madera.....	22	
De Zinc.....	- -	
De Tejamanil.....	3	
De Cana.....	- -	
De Yagua.....	- -	29

MATERIAL DE LA EDIFICACION.

De Concreto.....	166
De Tapia.....	- -
De Madera.....	7.230
De Zinc.....	77
De Tejamanil.....	171
De Cana.....	250
De Yagua.....	87

PISOS O PLANTAS QUE TIENE.

De un piso.....	8006
De dos pisos.....	21
De tres pisos.....	3
De cuatro pisos.....	1
De cinco pisos.....	
De seis o más pisos.....	

HABITACIONES.MATERIAL DEL TECHO.

De Concreto.....	4
De Tejas.....	1
De Ladrillos y Techos Romanos.....	-
De Zinc.....	4.031
De Cana.....	147
De Yagua.....	3.332
Otros Materiales.....	513

MATERIAL DEL PISO.

De Cemento.....	476
De Mosaicos.....	8
De Ladrillos.....	6
De Madera.....	3.313
De Tierra.....	4.228

USO DE LAS HABITACIONES.

Aduana.....	-
Agencia Comercial.....	-
Alfareria.....	-
Almacen.....	6
Alpargata (Fabrica de).....	-
Aserradero.....	-
Asilo ú Hospicio.....	-
Biblioteca.....	-
Boarding.....	1
Botica.....	1
Cafeteria.....	-
Camiseria.....	1
Campo Deportivo.....	1
Carniceria.....	73
Carpinteria.....	10
Cementerio.....	5
Chocolateria.....	-
Colegio.....	-
Comercio.....	60
Cuartel (Fortaleza).....	2
Curtiembre (Taller de).....	-
Depósito.....	55
Dulceria.....	2
Ebanisteria.....	-
Embarcación.....	-
Ermita.....	10
Escuela.....	27
Fideo (Fabrica de).....	1
Fosforos (Fabrica de).....	-
Fundición.....	2
Gallera.....	3
Garage.....	15
Harina (Fabrica de).....	-
Herreria.....	2
Hielo (Fabrica de).....	1
Hojalateria (Taller de).....	1
Hospital.....	7
Hotel.....	2
Iglesia.....	17
Imprenta (Taller de).....	-
Institución Bancaria.....	-
Jabón (Fabrica de).....	-
Matadero.....	-
Mecánica (Taller de).....	6
Mercado.....	3
Mosaicos (Fabrica de).....	-
Museo.....	-
Oficina.....	15
Panaderia.....	6

HABITACIONES.

Pulperia.....	27	
Reparación de Motores (Taller de).....	4	
Restaurant.....	4	
Sastrería.....	6	
Sociedad.....	3	
Sombrerería.....	-	
Tabaquería.....	2	
Talabartería.....	4	
Teatro.....	4	
Tienda.....	-	
Tienda-Pulperia.....	14	
Velas (Fábrica de).....	-	
Viviendas.....	7.408	
Vulcanización (Taller de).....	1	
Zapatería.....	2	
Otros usos.....	165	7.979

SERVICIOS DOMESTICOS:

Edificaciones con cocina.....	5.790	
" sin ".....	2.241	
" con letrina.....	1.658	
" sin ".....	6.373	
" con inodoro.....	-	
" " garage.....	-	
" " apartamento de sirvientes....	469	
" " enramada y otras dependencias	499	

SERVICIO DE AGUA.

Acueducto.....	786	
Bomba.....	317	
Tanque.....	413	
Algibe.....	198	
Pozo.....	2.247	
Molino.....	1.829	
Rio.....	606	
Arroyo.....	644	
Laguna.....	645	

SERVICIO DE LUZ.

Electricidad.....	514	
Carburo.....	13	
Cas.....	7.088	
Cuaba.....	-	
Otros alumbrados.....	19	

ACCESO:

Edificaciones a que se llega en automóvil.....	2.796	
" " " no se llega en automóvil....	5.235	

PROPIETARIO DEL SOLAR QUE OCUPA LA EDIFICACION:

Del estado.....	69	
" Municipio.....	2	
Particular.....	7.960	

Mrg/

CENSO DE HABITACIONES

1935.

~~COMUN DE~~ PROVINCIA DE SAMANA.-

~~Calle o Sección~~ RESUMEN GENERAL DE LA PROVINCIA.-

Edificios.....	25	
Casas.....	2.369	
Bohios.....	1.786	
Ranchos.....	1.234	
Barracones.....	3	
Monumentos Historicos.....	-	
Ruinas.....	5	
Otras Edificaciones.....	93	
Totales.....		5.517

EDIFICACIONES HABITADAS.

Edificios.....	1	
Casas.....	2.128	
Bohios.....	1.675	
Ranchos.....	1.119	
Barracones.....	3	
Monumentos Historicos.....	-	
Ruinas.....	-	
Otras Edificaciones.....	6	4.932

EDIFICACIONES DESHABITADAS.

Edificios.....	24	
Casas.....	240	
Bohios.....	112	
Ranchos.....	115	
Barracones.....	-	
Monumentos Historicos.....	-	
Ruinas.....	5	
Otras Edificaciones.....	89	585

EDIFICACIONES EN CONSTRUCCION.

De Concreto.....		
De Tapia.....	16	
De Madera.....		
De Zinc.....		
De Tejamanil.....		
De Cana.....		16
De Yagua.....		

MATERIAL DE LA EDIFICACION.

De Concreto.....	20	
De Tapia.....	-	
De Madera.....	4.445	
De Zinc.....	97	
De Tejamanil.....	176	
De Cana.....	-	
De Yagua.....	779	

PISOS O PLANTAS QUE TIENE.

De un piso.....	5.461	
De dos pisos.....	55	
De tres pisos.....	1	
De cuatro pisos.....		
De cinco pisos.....		
De seis o más pisos.....		

MATERIAL DEL TECHO.

De Concreto.....	6
De Tejas.....	-
De Ladrillos y Techos Romanos.....	-
De Zinc.....	2.073
De Cana.....	4
De Yagua.....	3.428
Otros Materiales.....	2

MATERIAL DEL PISO.

De Cemento.....	69
De Mosaicos.....	5
De Ladrillos.....	2
De Madera.....	3.349
De Tierra.....	2.092

USO DE LAS HABITACIONES.

Aduana.....	2
Agencia Comercial.....	-
Alfareria.....	-
Almacen.....	10
Alpargata (Fabrica de).....	-
Aserradero.....	1
Asilo ú Hospicio.....	-
Biblioteca.....	1
Boarding.....	2
Botica.....	-
Cafeteria.....	-
Camiseria.....	-
Campo Deportivo.....	9
Carniceria.....	4
Carpinteria.....	3
Cementerio.....	2
Chocolateria.....	-
Colegio.....	24
Comercio.....	6
Cuartel (Fortaleza).....	-
Curtiembre (Taller de).....	52
Depósito.....	1
Dulceria.....	2
Ebanisteria.....	-
Embarcación.....	8
Ermita.....	29
Escuela.....	-
Fideo (Fabrica de).....	-
Fosforos (Fabrica de).....	1
Fundición.....	2
Gallera.....	4
Garage.....	-
Harina (Fabrica de).....	-
Herreria.....	2
Hielo (Fabrica de).....	-
Hojalateria (Taller de).....	-
Hospital.....	3
Hotel.....	24
Iglesia.....	2
Imprenta (Taller de).....	-
Institución Bancaria.....	1
Jabón (Fabrica de).....	2
Matadero.....	2
Mecánica (Taller de).....	2
Mercado.....	-
Mosaicos (Fabrica de).....	-
Museo.....	22
Oficina.....	5
Panaderia.....	5

HABITACIONES.

Pulperia.....	46	
Reparación de Motores (Taller de).....	-	
Restaurant.....	3	
Sastrería.....	2	
Sociedad.....	7	
Sombrerería.....	-	
Tabaquería.....	-	
Talabartería.....	-	
Teatro.....	3	
Tienda.....	15	
Tienda-Pulperia.....	3	
Velas (Fábrica de).....	-	
Viviendas.....	5.000	
Vulcanización (Taller de).....	-	
Zapatería.....	2	
Otros usos.....	56	5.370

SERVICIOS DOMESTICOS:

Edificaciones con cocina.....	4.200	
" sin ".....	1.317	
" con letrina.....	2.149	
" sin ".....	3.358	
" con inodoro.....	21	
" " garage.....	9	
" " apartamento de sirvientes....	70	
" " enramada y otras dependencias	306	

SERVICIO DE AGUA.

Acueducto.....	358	
Bomba.....	1	
Tanque.....	896	
Algibe.....	62	
Pozo.....	537	
Molino.....	-	
Rio.....	1.152	
Arroyó.....	2.061	
Laguna.....	137	

SERVICIO DE LUZ.

Electricidad.....	71	
Carburo.....	78	
Gas.....	4.656	
Cuaba.....	1	
Otros alumbrados.....	248	

ACCESO:

Edificaciones a que se llega en automóvil.....	2.028	
" " " no se llega en automóvil....	3.439	

PROPIETARIO DEL SOLAR QUE OCUPA LA EDIFICACION:

Del estado.....	788	
" Municipio.....	260	
Particular.....	4.469	

Mrg/

CENSO DE HABITACIONES

1935.

~~COMUNIDAD~~ DE: PROVINCIA DE SAMANA.-

~~del~~ ~~de~~ ~~la~~ ~~sección~~ RESUMEN GENERAL DE LA ZONA URBANA.-

Edificios.....	24	
Casas.....	1.298	
Bohios.....	292	
Ranchos.....	28	
Barracones.....	-	
Monumentos Historicos.....	-	
Ruinas.....	2	
Otras Edificaciones.....	85	
Totales.....		1.729

EDIFICACIONES HABITADAS.

Edificios.....	1	
Casas.....	1.134	
Bohios.....	281	
Ranchos.....	26	
Barracones.....	-	
Monumentos Historicos.....	-	
Ruinas.....	-	
Otras Edificaciones.....	5	1.447

EDIFICACIONES DESHABITADAS.

Edificios.....	23	
Casas.....	164	
Bohios.....	11	
Ranchos.....	2	
Barracones.....	-	
Monumentos Historicos.....	-	
Ruinas.....	2	
Otras Edificaciones.....	80	282

EDIFICACIONES EN CONSTRUCCION.

De Concreto.....		
De Tapia.....		
De Madera.....	5	
De Zinc.....		
De Tejamanil.....		
De Cana.....		
De Yagua.....		5

MATERIAL DE LA EDIFICACION.

De Concreto.....	20	
De Tapia.....	-	
De Madera.....	1.599	
De Zinc.....	93	
De Tejamanil.....	1	
De Cana.....	-	
De Yagua.....	16	

PISOS O PLANTAS QUE TIENE.

De un piso.....	1.680	
De dos pisos.....	48	
De tres pisos.....	1	
De cuatro pisos.....		
De cinco pisos.....		
De seis o más pisos.....		

CENSO DE HABITACIONES

1935.

~~XXXXXXXXXX~~ PROVINCIA DEL SEYBO.-
~~COMUN~~ DE: _____

~~XXXXXXXXXXXXXXXXXX~~ RESUMEN GENERAL DE LA Z⁵ URBANA⁵-
 Calle o Sección: _____

Edificios.....	1	
Casas.....	2.847	
Bohios.....	1.518	
Ranchos.....	182	
Barracones.....	39	
Monumentos Historicos.....	- -	
Ruinas.....	3	
Otras Edificaciones.....	112	
Totales.....		4.702

EDIFICACIONES HABITADAS.

Edificios.....	1	
Casas.....	2.457	
Bohios.....	1.421	
Ranchos.....	171	
Barracones.....	34	
Monumentos Historicos.....	- -	
Ruinas.....	- -	
Otras Edificaciones.....	8	4.092

EDIFICACIONES DESHABITADAS.

Edificios.....	- -	
Casas.....	390	
Bohios.....	97	
Ranchos.....	11	
Barracones.....	5	
Monumentos Historicos.....	- -	
Ruinas.....	3	
Otras Edificaciones.....	104	610

EDIFICACIONES EN CONSTRUCCION.

De Concreto.....	5	
De Tapia.....	- -	
De Madera.....	17	
De Zinc.....		
De Tejamanil.....		
De Cana.....		
De Yagua.....		22

MATERIAL DE LA EDIFICACION.

De Concreto.....	247
De Tapia.....	1
De Madera.....	4.408
De Zinc.....	43
De Tejamanil.....	- -
De Cana.....	- -
De Yagua.....	3

PISOS O PLANTAS QUE TIENE.

De un piso.....	4.667
De dos pisos.....	33
De tres pisos.....	1
De cuatro pisos.....	
De cinco pisos.....	
De seis o más pisos.....	1

HABITACIONES.MATERIAL DEL TECHO.

De Concreto.....	31
De Tejas.....	2
De Ladrillos y Techos Romanos.....	2
De Zinc.....	3,206
De Cana.....	772
De Yagua.....	671
Otros Materiales.....	11

MATERIAL DEL PISO.

De Cemento.....	1.057
De Mosaicos.....	74
De Ladrillos.....	6
De Madera.....	2.510
De Tierra.....	1.055

USO DE LAS HABITACIONES.

Aduana.....	1
Agencia Comercial.....	1
Alfareria.....	-
Almacen.....	1
Alpargata (Fabrica de).....	-
Aserradero.....	-
Asilo ú Hospicio.....	-
Biblioteca.....	-
Boarding.....	-
Botica.....	10
Cafeteria.....	1
Camiseria.....	-
Campo Deportivo.....	-
Carniceria.....	13
Carpinteria.....	5
Cementerio.....	7
Chocolateria.....	1
Colegio.....	-
Comercio.....	43
Cuartel (Fortaleza).....	5
Curtiembre (Taller de).....	1
Depósito.....	102
Dulceria.....	-
Ebanisteria.....	3
Embarcación.....	2
Ermita.....	-
Escuela.....	28
Fideo (Fabrica de).....	-
Fosforos (Fabrica de).....	-
Fundición.....	1
Gallera.....	5
Garage.....	30
Harina (Fabrica de).....	-
Herreria.....	2
Hielo (Fabrica de).....	3
Hojalateria (Taller de).....	2
Hospital.....	1
Hotel.....	11
Iglesia.....	0
Imprenta (Taller de).....	6
Institución Bancaria.....	1
Jabón (Fabrica de).....	-
Matadero.....	6
Mecánica (Taller de).....	2
Mercado.....	10
Mosaicos (Fabrica de).....	-
Museo.....	-
Oficina.....	50
Panaderia.....	7

HABITACIONES.

Pulperia.....	29	
Reparación de Motores (Taller de).....	4	
Restaurant.....	11	
Sastrería.....	9	
Sociedad.....	5	
Sombrerería.....	1	
Tabaquería.....	-	
Talabartería.....	-	
Teatro.....	5	
Tienda.....	70	
Tienda-Pulpería.....	9	
Velas (Fábrica de).....	-	
Viviendas.....	4.016	
Vulcanización (Taller de).....	-	
Zapatería.....	19	
Otros usos.....	112	4.660

SERVICIOS DOMESTICOS:

Edificaciones con cocina.....	3.375	
" sin ".....	1.327	
" con letrina.....	3.358	
" sin ".....	1.344	
" con inodoro.....	253	
" " garage.....	114	
" " apartamento de sirvientes....	212	
" " enramada y otras dependencias	35	

SERVICIO DE AGUA.

Acueducto.....	1.695	
Bomba.....	14	
Tanque.....	481	
Algibe.....	572	
Pozo.....	164	
Molino.....	-	
Rio.....	1.379	
Arroyo.....	17	
Laguna.....	3	

SERVICIO DE LUZ.

Electricidad.....	1.040	
Carburo.....	9	
Gas.....	3.251	
Cuaba.....	-	
Otros alumbrados.....	1	

ACCESO:

Edificaciones a que se llega en automóvil.....	4.500	
" " " no se llega en automóvil...	202	

PROPIETARIO DEL SOLAR QUE OCUPA LA EDIFICACION:

Del estado.....	18	
" Municipio.....	3.192	
Particular.....	1.492	

Mrg/

1379
8092
7476

1969
169
29

1935.

XI COMUNA DE: PROVINCIA DEL SEYBO.-

Tabla de Asociación: RESUMEN GENERAL DE LA ZONA RURAL.

Edificios.....	--	
Casas.....	6.601	
Bohios.....	13.366	
Ranchos.....	5.887	
Barracones.....	828	
Monumentos Historicos.....	--	
Ruinas.....	17	
Otras Edificaciones.....	237	
Totales.....		26.936
<u>EDIFICACIONES HABITADAS.</u>		
Edificios.....	--	
Casas.....	6.005	
Bohios.....	12.580	
Ranchos.....	5.576	
Barracones.....	810	
Monumentos Historicos.....	--	
Ruinas.....	--	
Otras Edificaciones.....	34	25.005
<u>EDIFICACIONES DESHABITADAS.</u>		
Edificios.....	--	
Casas.....	596	
Bohios.....	786	
Ranchos.....	311	
Barracones.....	18	
Monumentos Historicos.....	--	
Ruinas.....	17	
Otras Edificaciones.....	203	1.931
<u>EDIFICACIONES EN CONSTRUCCION.</u>		
De Concreto.....		
De Tapia.....		
De Madera.....	53	
De Zinc.....	1	
De Tejamanil.....		
De Cana.....		
De Yagua.....		54
<u>MATERIAL DE LA EDIFICACION.</u>		
De Concreto.....	53	
De Tapia.....	1	
De Madera.....	26.167	
De Zinc.....	100	
De Tejamanil.....	88	
De Cana.....	17	
De Yagua.....	510	
<u>PISOS O PLANTAS QUE TIENE.</u>		
De un piso.....	26.923	
De dos pisos.....	12	
De tres pisos.....	1	
De cuatro pisos.....		
De cinco pisos.....		
De seis o más pisos.....		

HABITACIONES.MATERIAL DEL TECHO.

De Concreto.....	4
De Tejas.....	8
De Ladrillos y Techos Romanos.....	17
De Zinc.....	7.649
De Cana.....	3.357
De Yagua.....	15.755
Otros Materiales.....	133

MATERIAL DEL PISO.

De Cemento.....	606
De Mosaicos.....	5
De Ladrillos.....	1
De Madera.....	8.757
De Tierra.....	17.567

USO DE LAS HABITACIONES.

Aduana.....	-
Agencia Comercial.....	-
Alfareria.....	2
Almacen.....	-
Alpargata (Fabrica de).....	-
Aserradero.....	-
Asilo ú Hospicio.....	-
Biblioteca.....	-
Boarding.....	4
Botica.....	-
Cafeteria.....	-
Camiseria.....	-
Campo Deportivo.....	138
Carniceria.....	20
Carpinteria.....	13
Cementerio.....	-
Chocolateria.....	-
Colegio.....	191
Comercio.....	18
Cuartel (Fortaleza).....	1
Curtiembre (Taller de).....	246
Depósito.....	4
Dulceria.....	-
Ebanisteria.....	8
Embarcación.....	22
Ermita.....	70
Escuela.....	-
Fideo (Fabrica de).....	-
Fosforos (Fabrica de).....	-
Fundición.....	32
Gallera.....	11
Garage.....	-
Harina (Fabrica de).....	5
Herreria.....	-
Hielo (Fabrica de).....	-
Hojalateria (Taller de).....	3
Hospital.....	4
Hotel.....	36
Iglesia.....	-
Imprenta (Taller de).....	-
Institución Bancaria.....	-
Jabón (Fabrica de).....	4
Matadero.....	1
Mecánica (Taller de).....	-
Mercado.....	-
Mosaicos (Fabrica de).....	-
Museo.....	22
Oficina.....	9
Panaderia.....	-

HABITACIONES.

Pulperia.....	106	
Reparación de Motores (Taller de).....	-	
Restaurant.....	-	
Sastrería.....	5	
Sociedad.....	-	
Sombrerería.....	2	
Tabaquería.....	-	
Talabartería.....	1	
Teatro.....	-	
Tienda.....	24	
Tienda-Pulperia.....	8	
Velas (Fábrica de).....	2	
Viviendas.....	25.428	
Vulcanización (Taller de).....	-	
Zapatería.....	4	
Otros usos.....	224	26.668

SERVICIOS DOMESTICOS:

Edificaciones con cocina.....	19.631-	
" sin ".....	7.305	
" con letrina.....	1.355	
" sin ".....	25.581	
" con inodoro.....	3	
" " garage.....	4	
" " apartamento de sirvientes....	1	
" " enramada y otras dependencias	3.662	

SERVICIO DE AGUA.

Acueducto.....	163	
Bomba.....	4.763	
Tanque.....	247	
Algibe.....	103	
Pozo.....	1.800	
Molino.....	961	
Rio.....	7.798	
Arroyo.....	8.097	
Laguna.....	1.277	

SERVICIO DE LUZ.

Electricidad.....	207	
Carburo.....	10	
Gas.....	25.155	
Cuaba.....	3	
Otros alumbrados.....	106	

ACCESO:

Edificaciones a que se llega en automóvil.....	10.618	
" " " no se llega en automóvil...	16.318	

PROPIETARIO DEL SOLAR QUE OCUPA LA EDIFICACION:

Del estado.....	975	
" Municipio.....	410	
Particular.....	25.551	

Mrg/

CENSO DE HABITACIONES

1935.

~~CENSO DE~~ PROVINCIA DE AZUA.-

~~CENSO DE~~ RESUMEN GENERAL DE LA ZONA RURAL.

Edificios.....	- -
Casas.....	472 ✓
Bohios.....	22,337 ✓
Ranchos.....	4,763 ✓
Barracones.....	16 ✓
Monumentos Historicos.....	- -
Ruinas.....	66
Otras Edificaciones.....	56 ✓

Totales.....

(27.1)

EDIFICACIONES HABITADAS.

Edificios.....	- -
Casas.....	318
Bohios.....	21,129
Ranchos.....	4,488
Barracones.....	9
Monumentos Historicos.....	- -
Ruinas.....	6
Otras Edificaciones.....	29

27.1

25.9

EDIFICACIONES DESHABITADAS.

Edificios.....	- -
Casas.....	154
Bohios.....	1,208
Ranchos.....	274
Barracones.....	7
Monumentos Historicos.....	- -
Ruinas.....	60
Otras Edificaciones.....	27

1.7

EDIFICACIONES EN CONSTRUCCION.

De Concreto.....	-
De Tapia.....	-
De Madera.....	112
De Zinc.....	1
De Tejamanil.....	154
De Cana.....	5
De Yagua.....	3

2

MATERIAL DE LA EDIFICACION.

De Concreto.....	5
De Tapia.....	56
De Madera.....	12,484
De Zinc.....	12
De Tejamanil.....	14,492
De Cana.....	98
De Yagua.....	582

PISOS O PLANTAS QUE TIENE.

De un piso.....	27,691
De dos pisos.....	18
De tres pisos.....	
De cuatro pisos.....	
De cinco pisos.....	
De seis o más pisos.....	

HABITACIONES.MATERIAL DEL TECHO.

De Concreto.....	--
De Tejas.....	--
De Ladrillos y Techos Romanos.....	--
De Zinc.....	484
De Cana.....	7,917
De Yagua.....	14,353
Otros Materiales.....	4,839

MATERIAL DEL PISO.

De Cemento.....	274
De Mosaicos.....	3
De Ladrillos.....	1
De Madera.....	552
De Tierra.....	26,879

USO DE LAS HABITACIONES.

Aduana.....	--
Agencia Comercial.....	--
Alfareria.....	--
Almacen.....	2
Alpargata (Fabrica de).....	--
Aserradero.....	--
Asilo ó Hospicio.....	--
Biblioteca.....	--
Boarding.....	1
Botica.....	1
Cafeteria.....	--
Camiseria.....	--
Campo Deportivo.....	--
Carniceria.....	5
Carpinteria.....	1
Cementerio.....	33
Chocolateria.....	--
Colegio.....	--
Comercio.....	34
Cuartel (Fortaleza).....	2
Curtiembre (Taller de).....	--
Depósito.....	211
Dulceria.....	--
Ebanisteria.....	--
Embarcación.....	--
Ermita.....	7
Escuela.....	67
Fideo (Fabrica de).....	--
Fosforos (Fabrica de).....	--
Fundición.....	--
Gallera.....	5
Garage.....	4
Harina (Fabrica de).....	--
Herreria.....	--
Hielo (Fabrica de).....	--
Hojalateria (Taller de).....	--
Hospital.....	--
Hotel.....	--
Iglesia.....	2
Imprenta (Taller de).....	--
Institución Bancaria.....	--
Jabón (Fabrica de).....	--
Matadero.....	--
Mecánica (Taller de).....	--
Mercado.....	2
Mosaicos (Fabrica de).....	--
Museo.....	--
Oficina.....	7
Panaderia.....	2

HABITACIONES.

Pulperia.....	27	
Reparación de Motores (Taller de).....	-	
Restaurant.....	-	
Sastrería.....	1	
Sociedad.....	-	
Sombrerería.....	-	
Tabaquería.....	-	
Talabartería.....	-	
Teatro.....	-	
Tienda.....	2	
Tienda-Pulperia.....	16	
Velas (Fábrica de).....	-	
Viviendas.....	25.850	
Vulcanización (Taller de).....	-	
Zapatería.....	2	
Otros usos.....	97	26.381

SERVICIOS DOMESTICOS:

Edificaciones con cocina.....	18.723	
" sin " 	8.986	
" con letrina.....	5.698	
" sin " 	22.111	
" con inodoro.....	9	
" " garage.....	7	
" " apartamento de sirvientes....	8	
" " enramada y otras dependencias	1.665	

SERVICIO DE AGUA.

Acueducto.....	2	
Bomba.....	-	
Tanque.....	8	
Algibe.....	10	
Pozo.....	1.046	
Molino.....	-	
Rio.....	10.390	
Arroyo.....	14.370	
Laguna.....	-	

SERVICIO DE LUZ.

Electricidad.....	1	
Carburo.....	58	
Gas.....	12.121	
Cuaba.....	12.558	
Otros alumbrados.....	90	

ACCESO:

Edificaciones a que se llega en automóvil.....	7.168	
" " " no se llega en automóvil...	20.541	

PROPIETARIO DEL SOLAR QUE OCUPA LA EDIFICACION:

Del estado.....	2.728	
" Municipio.....	1.177	
Particular.....	23.804	

Mrg/

CENSO DE HABITACIONES

1935.

~~COMUN DE~~ PROVINCIA DEL SEYBO.

~~Calle o Sección:~~ RESUMEN GENERAL DE LA PROVINCIA.

Edificios.....	1	
Casas.....	9.448	
Bohios.....	14.884	
Ranchos.....	6.069	
Barracones.....	867	
Monumentos Historicos.....	- -	
Ruinas.....	20	
Otras Edificaciones.....	349	
Totales.....		31.638

EDIFICACIONES HABITADAS.

Edificios.....	1	
Casas.....	8.462	
Bohios.....	14.001	
Ranchos.....	5.747	
Barracones.....	844	
Monumentos Historicos.....	- -	
Ruinas.....	- -	
Otras Edificaciones.....	42	29.097

EDIFICACIONES DESHABITADAS.

Edificios.....	- 1	
Casas.....	986	
Bohios.....	883	
Ranchos.....	322	
Barracones.....	23	
Monumentos Historicos.....	- -	
Ruinas.....	20	
Otras Edificaciones.....	307	2.541

EDIFICACIONES EN CONSTRUCCION.

De Concreto.....	5	
De Tapia.....	- -	
De Madera.....	70	
De Zinc.....	1	
De Tejamanil.....		
De Cana.....		
De Yagua.....		76

MATERIAL DE LA EDIFICACION.

De Concreto.....	300
De Tapia.....	2
De Madera.....	30.575
De Zinc.....	143
De Tejamanil.....	80
De Cana.....	17
De Yagua.....	513

PISOS O PLANTAS QUE TIENE.

De un piso.....	31.590
De dos pisos.....	45
De tres pisos.....	2
De cuatro pisos.....	- -
De cinco pisos.....	- -
De seis o más pisos.....	1

HABITACIONES.MATERIAL DEL TECHO.

De Concreto.....	35
De Tejas.....	10
De Ladrillos y Techos Romanos.....	19
De Zinc.....	10.855
De Cana.....	4.129
De Yagua.....	16.426
Otros Materiales.....	144

MATERIAL DEL PISO.

De Cemento.....	1.663
De Mosaicos.....	79
De Ladrillos.....	7
De Madera.....	11.267
De Tierra.....	18.622

USO DE LAS HABITACIONES.

Aduana.....	1
Agencia Comercial.....	1
Alfareria.....	-
Almacen.....	3
Alpargata (Fabrica de).....	-
Aserradero.....	-
Asilo ó Hospicio.....	-
Biblioteca.....	-
Boarding.....	-
Botica.....	14
Cafeteria.....	1
Camiseria.....	-
Campo Deportivo.....	-
Carniceria.....	151
Carpinteria.....	25
Cementerio.....	3
Chocolateria.....	1
Colegio.....	-
Comercio.....	254
Cuartel (Fortaleza).....	23
Curtiembre (Taller de).....	2
Depósito.....	348
Dulceria.....	4
Ebanisteria.....	3
Embarcación.....	10
Ermita.....	22
Escuela.....	98
Fideo (Fabrica de).....	-
Fosforos (Fabrica de).....	-
Fundición.....	1
Gallera.....	37
Garage.....	41
Harina (Fabrica de).....	-
Herreria.....	7
Hielo (Fabrica de).....	3
Hojalateria (Taller de).....	2
Hospital.....	4
Hotel.....	15
Iglesia.....	45
Imprenta (Taller de).....	6
Institución Bancaria.....	1
Jabón (Fabrica de).....	-
Matadero.....	10
Mecánica (Taller de).....	3
Mercado.....	10
Mosaicos (Fabrica de).....	-
Museo.....	-
Oficina.....	72
Panaderia.....	16

HABITACIONES.

Pulperia.....	135	
Reparación de Motores (Taller de).....	4	
Restaurant.....	11	
Sastrería.....	14	
Sociedad.....	5	
Sombrerería.....	3	
Tabaquería.....	-	
Talabartería.....	1	
Teatro.....	5	
Tienda.....	94	
Tienda-Pulperia.....	17	
Velas (Fábrica de).....	2	
Viviendas.....	29.444	
Vulcanización (Taller de).....	-	
Zapatería.....	23	
Otros usos.....	336	31.323

SERVICIOS DOMESTICOS:

Edificaciones con cocina.....	25.006	
" sin ".....	8.632	
" con letrina.....	4.713	
" sin ".....	26.925	
" con inodoro.....	256	
" " garage.....	118	
" " apartamento de sirvientes....	213	
" " enramada y otras dependencias	3.697	

SERVICIO DE AGUA.

Acueducto.....	1.958
Bomba.....	4.777
Tanque.....	728
Algibe.....	875
Pozo.....	1.064
Molino.....	361
Rio.....	9.177
Arroyo.....	8.114
Laguna.....	1.280

SERVICIO DE LUZ.

Electricidad.....	1.247
Carburo.....	19
Gas.....	28.406
Cuaba.....	3
Otros alumbrados.....	107

ACCESO:

Edificaciones a que se llega en automóvil.....	15.118
" " " no se llega en automóvil...	16.520

PROPIETARIO DEL SOLAR QUE OCUPA LA EDIFICACION:

Del estado.....	993
" Municipio.....	3.602
Particular.....	27.043

Mrg/

HABITACIONES.MATERIAL DEL TECHO.

De Concreto.....	6
De Tejas.....	-
De Ladrillos y Techos Romanos.....	-
De Zinc.....	1.390
De Cana.....	-
De Yagua.....	327
Otros Materiales.....	2

MATERIAL DEL PISO.

De Cemento.....	60
De Mosaicos.....	5
De Ladrillos.....	1
De Madera.....	1.570
De Tierra.....	93

USO DE LAS HABITACIONES.

Aduana.....	2
Agencia Comercial.....	-
Alfareria.....	-
Almacen.....	9
Alpargata (Fabrica de).....	-
Aserradero.....	-
Asilo ú Hospicio.....	-
Biblioteca.....	-
Boarding.....	1
Botica.....	2
Cafeteria.....	-
Camiseria.....	-
Campo Deportivo.....	-
Carniceria.....	5
Carpinteria.....	4
Cementerio.....	3
Chocolateria.....	2
Colegio.....	-
Comercio.....	18
Cuartel (Fuerza).....	5
Curtiembre (Taller de).....	-
Depósito.....	37
Dulceria.....	1
Ebanisteria.....	2
Embarcación.....	-
Ermita.....	5
Escuela.....	4
Fideo (Fabrica de).....	-
Fosforos (Fabrica de).....	-
Fundición.....	1
Galla.....	2
Gege.....	4
Vina (Fabrica de).....	-
Herreria.....	-
Hielo (Fabrica de).....	2
Hojalateria (Taller de).....	-
Hospital.....	-
Hotel.....	8
Iglesia.....	9
Imprenta (Taller de).....	2
Institución Bancaria.....	-
Jabón (Fabrica de).....	1
Matadero.....	2
Mecánica (Taller de).....	2
Mercado.....	-
Mosaicos (Fabrica de).....	-
Museo.....	18
Oficina.....	5
Panaderia.....	-

HABITACIONES.

Pulperia.....	29	
Reparación de Motores (Taller de).....	-	
Restaurant.....	3	
Sastrería.....	2	
Sociedad.....	7	
Sombrerería.....	-	
Tabaquería.....	-	
Talabartería.....	-	
Teatro.....	3	
Tienda.....	15	
Tienda-Pulperia.....	-	
Velas (Fábrica de).....	-	
Viviendas.....	1.451	
Vulcanización (Taller de).....	-	
Zapatería.....	2	
Otros usos.....	50	1.720

SERVICIOS DOMESTICOS:

Edificaciones con cocina.....	1.287	
" sin ".....	442	
" con letrina.....	1.302	
" sin ".....	427	
" con inodoro.....	21	
" " garage.....	9	
" " apartamento de sirvientes....	70	
" " enramada y otras dependencias	2	

SERVICIO DE AGUA.

Acueducto.....	353	
Bomba.....	-	
Tanque.....	786	
Algibe.....	54	
Pozo.....	243	
Molino.....	-	
Rio.....	43	
Arroyo.....	78	
Laguna.....	-	

SERVICIO DE LUZ.

Electricidad.....	63	
Carburo.....	77	
Gas.....	1.370	
Cuaba.....	1	
Otros alumbrados.....	22	

ACCESO:

Edificaciones a que se llega en automóvil.....	1.242	
" " " no se llega en automóvil....	487	

PROPIETARIO DEL SOLAR QUE OCUPA LA EDIFICACION:

Del estado.....	12	
" Municipio.....	260	
Particular.....	1.457	

CENSO DE HABITACIONES

1935.

~~COMUN DE:~~ PROVINCIA DE SAMANA.-

Calle o Sección: ~~XXXXXXXXXXXX~~ RESUMEN GENERAL DE LA ZONA RURAL.-

Edificios.....	1	
Casas.....	1.071	
Bohios.....	1.494	
Ranchos.....	1.206	
Barracones.....	3	
Monumentos Historicos.....	-	
Ruinas.....	3	
Otras Edificaciones.....	10	
Totales.....		3.788

EDIFICACIONES HABITADAS.

Edificios.....	-	
Casas.....	994	
Bohios.....	1.394	
Ranchos.....	1.093	
Barracones.....	3	
Monumentos Historicos.....	-	
Ruinas.....	-	
Otras Edificaciones.....	1	3.485

EDIFICACIONES DESHABITADAS.

Edificios.....	1	
Casas.....	76	
Bohios.....	101	
Ranchos.....	113	
Barracones.....	-	
Monumentos Historicos.....	-	
Ruinas.....	3	
Otras Edificaciones.....	9	303

EDIFICACIONES EN CONSTRUCCION.

De Concreto.....		
De Tapia.....		
De Madera.....	11	
De Zinc.....		
De Tejamanil.....		
De Cana.....		
De Yagua.....		11

MATERIAL DE LA EDIFICACION.

De Concreto.....	-	
De Tapia.....	-	
De Madera.....	2.846	
De Zinc.....	4	
De Tejamanil.....	175	
De Cana.....	-	
De Yagua.....	763	

PISOS O PLANTAS QUE TIENE.

De un piso.....	3.781	
De dos pisos.....	7	
De tres pisos.....		
De cuatro pisos.....		
De cinco pisos.....		
De seis o más pisos.....		

CENSO DE HABITACIONES

1935.

DISTRITO NACIONAL

~~COMUN DE:XXXXXXXXXX~~

RESUMEN DE LA ZONA RURAL.

~~Calle o Sección:XXXXXXXXXXXXXXXXXXXX~~

Edificios.....	9	
Casas.....	2.272	
Bohios.....	1.741	
Ranchos.....	919	
Barracones.....	55	
Monumentos Historicos.....	3	
Ruinas.....	7	
Otras Edificaciones.....	69	5.075
Totales.....		

EDIFICACIONES HABITADAS.

Edificios.....	1	
Casas.....	2.056	
Bohios.....	1.686	
Ranchos.....	873	
Barracones.....	54	
Monumentos Historicos.....	-	
Ruinas.....	3	
Otras Edificaciones.....	4	4.677

EDIFICACIONES DESHABITADAS.

Edificios.....	8	
Casas.....	216	
Bohios.....	55	
Ranchos.....	46	
Barracones.....	1	
Monumentos Historicos.....	3	
Ruinas.....	4	
Otras Edificaciones.....	65	398

EDIFICACIONES EN CONSTRUCCION.

De Concreto.....	2	
De Tapia.....	-	
De Madera.....	35	
De Zinc.....	-	
De Tejamanil.....	1	
De Cana.....	-	
De Yagua.....	-	38

MATERIAL DE LA EDIFICACION.

De Concreto.....	37	
De Tapia.....	13	
De Madera.....	4.582	
De Zinc.....	146	
De Tejamanil.....	215	
De Cana.....	28	
De Yagua.....	46	
De Hierro.....	8	5.075

PISOS O PLANTAS QUE TIENE.

De un piso.....	5.048	
De dos pisos.....	23	
De tres pisos.....	4	
De cuatro pisos.....	-	
De cinco pisos.....	-	
De seis o más pisos.....	-	5.075

MATERIAL DEL TECHO.

De Concreto.....	7	
De Tejas.....	4	
De Ladrillos y Techos Romanos.....	-	
De Zinc.....	3.365	
De Cana.....	116	
De Yagua.....	1.546	
Otros Materiales.....	22	5.060

MATERIAL DEL PISO.

De Cemento.....	770	
De Mosaicos.....	25	
De Ladrillos.....	4	
De Madera.....	699	
De Tierra.....	3.569	
De Hierro.....	8	5.075

USO DE LAS HABITACIONES.

Aduana.....	-
Agencia Comercial.....	-
Alfareria.....	1
Almacen.....	4
Alpargata (Fabrica de).....	-
Aserradero.....	-
Asilo ú Hospicio.....	-
Biblioteca.....	-
Boarding.....	-
Botica.....	-
Cafeteria.....	-
Camiseria.....	-
Campo Deportivo.....	1
Carniceria.....	10
Carpinteria.....	1
Cementerio.....	7
Chocolateria.....	-
Colegio.....	-
Comercio.....	7
Cuartel (Fortaleza).....	-
Curtiembre (Taller de).....	-
Depósito.....	33
Dulceria.....	1
Ebanisteria.....	-
Embarcación.....	-
Ermita.....	5
Escuela.....	26
Fideo (Fabrica de).....	-
Fosforos (Fabrica de).....	-
Fundición.....	-
Gallera.....	3
Garage.....	8
Harina (Fabrica de).....	-
Herreria.....	1
Hielo (Fabrica de).....	-
Hojalateria (Taller de).....	-
Hospital.....	-
Hotel.....	-
Iglesia.....	9
Imprenta (Taller de).....	-
Institución Bancaria.....	-
Jabón (Fabrica de).....	-
Matadero.....	1
Mecánica (Taller de).....	1
Mercado.....	-
Mosaicos (Fabrica de).....	-
Museo.....	-
Oficina.....	7
Panaderia.....	4

HABITACIONES.

Pulperia.....	63	
Reparación de Motores (Taller de).....	-	
Restaurant.....	3	
Sastrería.....	3	
Sociedad.....	3	
Sombrerería.....	-	
Tabaquería.....	-	
Talabartería.....	-	
Teatro.....	-	
Tienda.....	-	
Tienda-Pulperia.....	-	
Velas (Fábrica de).....	-	
Viviendas.....	4.839	
Vulcanización (Taller de).....	-	
Zapatería.....	1	
Otros usos.....	99	5.141

SERVICIOS DOMESTICOS:

Edificaciones con cocina.....	3.427
" sin ".....	-
" con letrina.....	885
" sin ".....	-
" con inodoro.....	19
" " garage.....	-
" " apartamento de sirvientes....	-
" " enramada y otras dependencias	562

SERVICIO DE AGUA.

Acueducto.....	1.420
Bomba.....	157
Tanque.....	107
Algibe.....	91
Pozo.....	1.288
Molino.....	20
Rio.....	1.066
Arroyo.....	788
Laguna.....	25

SERVICIO DE LUZ.

Electricidad.....	277
Carburo.....	1
Gas.....	4.655
Cuaba.....	5
Otros alumbrados.....	3

ACCESO:

Edificaciones a que se llega en automóvil.....	3.561
" " " no se llega en automovil...	1.552

PROPIETARIO DEL SOLAR QUE OCUPA LA EDIFICACION:

Del estado.....	219
" Municipio.....	53
Particular.....	4.841

Mrg/

CENSO DE HABITACIONES

1935.

COMUN DE: PROVINCIA DE SANTIAGO

Calle o Sección: RESUMEN GENERAL.-

Edificios.....	32	
Casas.....	7.916	
Bohios.....	19.122	
Ranchos.....	8.922	
Barracones.....	27	
Monumentos Historicos.....	1	
Ruinas.....	4	
Otras Edificaciones.....	480	36.504

Totales.....

EDIFICACIONES HABITADAS.

Edificios.....	32	
Casas.....	7.432	
Bohios.....	18.141	
Ranchos.....	8.546	
Barracones.....	22	
Monumentos Historicos.....	-	
Ruinas.....	-	
Otras Edificaciones.....	356	34.529

EDIFICACIONES DESHABITADAS.

Edificios.....	484	
Casas.....	981	
Bohios.....	376	
Barracones.....	5	
Monumentos Historicos.....	1	
Ruinas.....	4	
Otras Edificaciones.....	124	1.975

EDIFICACIONES EN CONSTRUCCION.

De Concreto.....	3	
De Tapia.....	16	
De Madera.....	126	
De Zinc.....	2	
De Tejamanil.....	-	
De Cana.....	-	
De Yagua.....	4	151

MATERIAL DE LA EDIFICACION.

De Concreto.....	244	
De Tapia.....	791	
De Madera.....	31.331	
De Zinc.....	33	
De Tejamanil.....	58	
De Cana.....	645	
De Yagua.....	3.414	36.566

PISOS O PLANTAS QUE TIENE.

De un piso.....	36.284	
De dos pisos.....	204	
De tres pisos.....	9	
De cuatro pisos.....	5	
De cinco pisos.....	2	36.504
De seis o más pisos.....	-	

2.-

HABITACIONES.

MATERIAL DEL TECHO.

De Concreto.....	26	
De Tejas.....	20	
De Ladrillos y Techos Romanos.....	20	
De Zinc.....	6.754	
De Cana.....	25.261	
De Yagua.....	4.613	
Otros Materiales.....	1.785	36.479

MATERIAL DEL PISO.

De Cemento.....	1.738	
De Mosaicos.....	203	
De Ladrillos.....	611	
De Madera.....	6.724	
De Tierra.....	27.297	36.573

USO DE LAS HABITACIONES.

Aduana.....	1
Agencia Comercial.....	2
Alfareria.....	223
Alpargata (Fabrica de).....	
Aserradero.....	5
Asilo ú Hospicio.....	2
Biblioteca.....	3
Boarding.....	14
Botica.....	28
Cafeteria.....	
Camiseria.....	4
Campo Deportivo.....	2
Carniceria.....	219
Carpinteria.....	19
Cementerio.....	23
Chocolateria.....	5
Colegio.....	4
Comercio.....	444
Cuartel (Fortaleza).....	18
Curtiembre (Taller de).....	18
Depósito.....	236
Dulceria.....	5
Ebanisteria.....	11
Embarcación.....	-
Ermita.....	22
Escuela.....	133
Fideo (Fabrica de).....	-
Fosforos (Fabrica de).....	-
Fundición.....	-
Gallera.....	15
Garage.....	66
Harina (Fabrica de).....	2
Herreria.....	2
Hielo (Fabrica de).....	2
Hojalateria (Taller de).....	3
Hospital.....	4
Hotel.....	14
Iglesia.....	18
Imprenta (Taller de).....	7
Institución Bancaria.....	2
Jabón (Fabrica de).....	3
Matadero.....	3
Mecánica (Taller de).....	9
Mercado.....	1
Mosaicos (Fabrica de).....	1
Museo.....	-
Oficina.....	88
Panaderia.....	

3.-

HABITACIONES.

Pulperia.....	272	
Reparación de Motores (Taller de).....	5	
Restaurant.....	28	
Sastrería.....	29	
Sociedad.....	25	
Sombrerería.....	4	
Tabaquería.....	9	
Talabartería.....	5	
Teatro.....	6	
Tienda.....	52	
Tienda-Pulperia.....	13	
Velas (Fábrica de).....	-	
Viviendas.....	34,799	
Vulcanización (Taller de).....	2	
Zapatería.....	50	
Otros usos.....	539	37.54

SERVICIOS DOMESTICOS:

Edificaciones con cocina.....	29,224	
" sin ".....	7,280	
" con letrina.....	17,230	
" sin ".....	19,274	
" con inodoro.....	750	
" " garage.....	244	
" " apartamento de sirvientes....	768	
" " enramada y otras dependencias	10,102	

SERVICIO DE AGUA.

Acueducto.....	2,535	
Bomba.....	33	
Tanque.....	444	
Algibe.....	265	
Pozo.....	873	
Molino.....	420	
Rio.....	14,949	
Arroyo.....	15,938	
Laguna.....	1,024	

SERVICIO DE LUZ.

Electricidad.....	1,622	
Carburo.....	107	
Gas.....	31,343	
Cuaba.....	3,257	
Otros alumbrados.....	81	

ACCESO:

Edificaciones a que se llega en automóvil.....	14,481	
" " " no se llega en automovil...	22,025	36.50

PROPIETARIO DEL SOLAR QUE OCUPA LA EDIFICACION:

Del estado.....	534	
" Municipio.....	3,313	
Particular.....	32,657	36.50

Mrg/

CENSO DE HABITACIONES

1935.

COMUN DE: PROVINCIA DE SANTIAGO

Calle o Sección: RESUMEN ZONAS URBANAS.-

Edificios.....	28	
Casas.....	4.836	
Bohios.....	2.330	
Ranchos.....	276	
Barracones.....	4	
Monumentos Historicos.....	1	
Ruinas.....		
Otras Edificaciones.....	219	
Totales.....		7.744

EDIFICACIONES HABITADAS.

Edificios.....	28	
Casas.....	4.635	
Bohios.....	2.303	
Ranchos.....	261	
Barracones.....	4	
Monumentos Historicos.....		
Ruinas.....		
Otras Edificaciones.....	181	7.317

EDIFICACIONES DESHABITADAS.

Edificios.....		
Casas.....	251	
Bohios.....	122	
Ranchos.....	15	
Barracones.....		
Monumentos Historicos.....	1	
Ruinas.....		
Otras Edificaciones.....	38	427

EDIFICACIONES EN CONSTRUCCION.

De Concreto.....	5	
De Tapia.....	10	
De Madera.....	62	
De Zinc.....		
De Tejamanil.....		
De Cana.....		75
De Yagua.....		

MATERIAL DE LA EDIFICACION.

De Concreto.....	240	
De Tapia.....	635	
De Madera.....	6.835	
De Zinc.....	37	
De Tejamanil.....	3	
De Cana.....	11	
De Yagua.....	45	7.806

PISOS O PLANTAS QUE TIENE.

De un piso.....	7.546	
De dos pisos.....	186	
De tres pisos.....	8	
De cuatro pisos.....	4	
De cinco pisos.....		7.744
De seis o más pisos.....		

MATERIAL DEL TECHO.

De Concreto.....	26	
De Tejas.....	11	
De Ladrillos y Techos Romanos.....	14	
De Zinc.....	4.947	
De Cana.....	1.414	
De Yagua.....	1.287	
Otros Materiales.....	37	7.736

MATERIAL DEL PISO.

De Cemento.....	1.469	
De Mosaicos.....	188	
De Ladrillos.....	505	
De Madera.....	3.483	
De Tierra.....	2.144	7.789

USO DE LAS HABITACIONES.

Aduana.....		1
Agencia Comercial.....		
Alfareria.....		
Almacen.....	101	
Alpargata (Fabrica de)		
Aserradero.....	3	
Asilo ú Hospicio.....	2	
Biblioteca.....	3	
Boarding.....	12	
Botica.....	21	
Cafeteria.....		
Camiseria.....	4	
Campo Deportivo.....	2	
Carniceria.....	61	
Carpinteria.....	13	
Cementerio.....	8	
Chocolateria.....	3	
Colegio.....	4	
Comercio.....	168	
Cuartel (Fortaleza).....	9	
Curtiembre (Taller de).....	16	
Depósito.....	88	
Dulceria.....	1	
Ebanisteria.....	11	
Embarcación.....		
Ermita.....		
Escuela.....	31	
Fideo (Fabrica de).....		
Fosforos (Fabrica de).....		
Fundición.....		
Gallera.....	6	
Garage.....	45	
Harina (Fabrica de).....	1	
Herreria.....	2	
Hielo (Fabrica de).....	2	
Hojalateria (Taller de).....	3	
Hospital.....	3	
Hotel.....	13	
Iglesia.....	13	
Imprenta (Taller de).....	7	
Institución Bancaria.....	2	
Jabón (Fabrica de).....	3	
Matadero.....	3	
Mecánica (Taller de).....	8	
Mercado.....	1	
Mosaicos (Fabrica de).....	1	
Museo.....		
Oficina.....	79	
Panaderia.....	16	

PROVINCIA DE SANTIAGO RESUMEN ZONAS URBANAS.-

3.-

HABITACIONES.

Pulperia.....	85	
Reparación de Motores (Taller de).....	5	
Restaurant.....	25	
Sastrería.....	22	
Sociedad.....	21	
Sombrerería.....	4	
Tabaquería.....	9	
Talabartería.....	4	
Teatro.....	6	
Tienda.....	51	
Tienda-Pulperia.....	10	
Velas (Fábrica de).....		
Viviendas.....	6.858	
Vulcanización (Taller de).....	2	
Zapatería.....	48	
Otros usos.....	248	8.163

SERVICIOS DOMESTICOS:

Edificaciones con cocina.....	6.005	
" sin ".....	1.759	
" con letrina.....	6.269	
" sin ".....	1.475	
" con inodoro.....	732	
" " garage.....	239	
" " apartamento de sirvientes....	768	
" " enramada y otras dependencias	69	

SERVICIO DE AGUA.

Acueducto.....	2.076	
Bomba.....	17	
Tanque.....	125	
Algibe.....	38	
Pozo.....	36	
Molino.....	245	
Rio.....	5.051	
Arroyo.....	148	
Laguna.....	-	

SERVICIO DE LUZ.

Electricidad.....	1.513	
Carburo.....	37	
Gas.....	6.178	
Cuaba.....	4	
Otros alumbrados.....	2	

ACCESO:

Edificaciones a que se llega en automóvil.....	7.659	
" " " no se llega en automóvil...	85	7.744

PROPIETARIO DEL SOLAR QUE OCUPA LA EDIFICACION:

Del estado.....	110	
" Municipio.....	3.062	
Particular.....	4.572	7.744

Mrg/

MATERIAL DEL TECHO.

De Concreto.....	-
De Tejas.....	-
De Ladrillos y Techos Romanos.....	-
De Zinc.....	683
De Cana.....	4
De Yagua.....	3.101
Otros Materiales.....	-

MATERIAL DEL PISO.

De Cemento.....	9
De Mosaicos.....	-
De Ladrillos.....	1
De Madera.....	1.779
De Tierra.....	1.999

USO DE LAS HABITACIONES.

Aduana.....	-
Agencia Comercial.....	-
Alfareria.....	1
Almacen.....	1
Alpargata (Fabrica de).....	1
Aserradero.....	-
Asilo ú Hospicio.....	-
Biblioteca.....	-
Boarding.....	-
Botica.....	-
Cafeteria.....	-
Camiseria.....	-
Campo Deportivo.....	-
Carniceria.....	2
Carpinteria.....	-
Cementerio.....	-
Chocolateria.....	-
Colegio.....	6
Comercio.....	1
Cuartel (Fortaleza).....	15
Curtiembre (Taller de).....	15
Depósito.....	-
Dulceria.....	-
Ebanisteria.....	3
Embarcación.....	25
Ermita.....	-
Escuela.....	-
Fideo (Fabrica de).....	-
Fosforos (Fabrica de).....	-
Fundición.....	-
Gallera.....	-
Garage.....	-
Harina (Fabrica de).....	-
Herreria.....	-
Hielo (Fabrica de).....	-
Hojalateria (Taller de).....	-
Hospital.....	-
Hotel.....	15
Iglesia.....	-
Imprenta (Taller de).....	-
Institución Bancaria.....	-
Jabón (Fabrica de).....	-
Matadero.....	-
Mecánica (Taller de).....	-
Mercado.....	-
Mosaicos (Fabrica de).....	-
Museo.....	-
Oficina.....	4
Panaderia.....	-

HABITACIONES.

Pulperia.....		
Reparación de Motores (Taller de).....	17	
Restaurant.....	-	
Sastrería.....	-	
Sociedad.....	-	
Sombrería.....	-	
Tabaquería.....	-	
Talabartería.....	-	
Teatro.....	-	
Tienda.....	-	
Tienda-Pulperia.....	3	
Velas (Fábrica de).....	-	
Viviendas.....	3.549	
Vulcanización (Taller de).....	-	
Zapatería.....	-	
Otros usos.....	6	3.650

SERVICIOS DOMESTICOS:

Edificaciones con cocina.....	2.913	
" sin " 	875	
" con letrina.....	847	
" sin " 	2.941	
" con inodoro.....	-	
" " garage.....	-	
" " apartamento de sirvientes....	-	
" " enramada y otras dependencias	304	

SERVICIO DE AGUA.

Acueducto.....	5	
Bomba.....	1	
Tanque.....	110	
Algibe.....	8	
Pozo.....	324	
Molino.....	-	
Rio.....	1.109	
Arroyo.....	1.983	
Laguna.....	157	

SERVICIO DE LUZ.

Electricidad.....	8	
Carburo.....	1	
Gas.....	3.286	
Cuaba.....	-	
Otros alumbrados.....	226	

ACCESO:

Edificaciones a que se llega en automóvil.....	786	
" " " no se llega en automóvil....	3.002	

PROPIETARIO DEL SOLAR QUE OCUPA LA EDIFICACION:

Del estado.....	776	
" Municipio.....	-	
Particular.....	3.012	

CENSO DE HABITACIONES

1935.

COMUN DE: PROVINCIA DE SANTIAGO

Calle o Sección: RESUMEN "ZONAS RURALES"

Edificios.....	4	
Casas.....	3.030	
Bohios.....	16.792	
Ranchos.....	8.646	
Barracones.....	23	
Monumentos Historicos.....		
Ruinas.....	4	
Otras Edificaciones.....	231	23.760

Totales.....

EDIFICACIONES HABITADAS.

Edificios.....	4	
Casas.....	2.797	
Bohios.....	15.953	
Ranchos.....	8.285	
Barracones.....	18	
Monumentos Historicos.....		
Ruinas.....		
Otras Edificaciones.....	175	27.212

EDIFICACIONES DESHABITADAS.

Edificios.....	233	
Casas.....	859	
Bohios.....	361	
Barracones.....	5	
Monumentos Historicos.....		
Ruinas.....	4	
Otras Edificaciones.....	66	1.548

EDIFICACIONES EN CONSTRUCCION.

De Concreto.....	6	
De Tapia.....	64	
De Madera.....	2	
De Zinc.....		
De Tejamanil.....		
De Cana.....	4	76
De Yagua.....		

MATERIAL DE LA EDIFICACION.

De Concreto.....	4	
De Tapia.....	156	
De Madera.....	24.496	
De Zinc.....	46	
De Tejamanil.....	55	
De Cana.....	634	
De Yagua.....	3.369	28.760

PISOS O PLANTAS QUE TIENE.

De un piso.....	28.738	
De dos pisos.....	18	
De tres pisos.....	1	
De cuatro pisos.....	1	
De cinco pisos.....	2	
De seis o más pisos.....		28.760

2.-

HABITACIONES.

MATERIAL DEL TECHO.

De Concreto.....	9	
De Tejas.....	6	
De Ladrillos y Techos Romanos.....	1.867	
De Zinc.....	21.847	
De Cana.....	5.526	
De Yagua.....	1.748	28.745
Otros Materiales.....		

MATERIAL DEL PISO.

De Cemento.....	269	
De Mosaicos.....	15	
De Ladrillos.....	106	
De Madera.....	5.241	
De Tierra.....	25.153	28.784

USO DE LAS HABITACIONES.

Aduana.....	
Agencia Comercial.....	2
Alfareria.....	127
Almacen.....	
Alpargata (Fabrica de).....	2
Aserradero.....	
Asilo ú Hospicio.....	
Biblioteca.....	2
Boarding.....	7
Botica.....	
Cafeteria.....	
Camiseria.....	
Campo Deportivo.....	158
Carniceria.....	6
Carpinteria.....	17
Cementerio.....	
Chocolateria.....	
Colegio.....	276
Comercio.....	9
Cuartel (Fortaleza).....	2
Curtiembre (Taller de).....	151
Depósito.....	4
Dulceria.....	
Ebanisteria.....	
Embarcación.....	22
Ermita.....	104
Escuela.....	
Fideo (Fabrica de).....	
Fosforos (Fabrica de).....	
Fundición.....	9
Gallera.....	23
Garage.....	1
Harina (Fabrica de).....	
Herreria.....	
Hielo (Fabrica de).....	
Hojalateria (Taller de).....	1
Hospital.....	1
Hotel.....	5
Iglesia.....	
Imprenta (Taller de).....	
Institución Bancaria.....	
Jabón (Fabrica de).....	5
Matadero.....	1
Mecánica (Taller de).....	
Mercado.....	
Mosaicos (Fabrica de).....	
Museo.....	9
Oficina.....	
Panaderia.....	

3.-

HABITACIONES.

Pulperia.....	187	
Reparación de Motores (Taller de).....	3	
Restaurant.....	7	
Sastrería.....	4	
Sociedad.....		
Sombrerería.....		
Tabaquería.....	1	
Talabartería.....		
Teatro.....	1	
Tienda.....	3	
Tienda-Pulperia.....		
Velas (Fábrica de).....	27.941	
Viviendas.....		
Vulcanización (Taller de).....	3	
Zapatería.....	91	29.184
Otros usos.....		

SERVICIOS DOMESTICOS:

Edificaciones con cocina.....	23.219	
" sin "	5.541	
" con letrina.....	10.961	
" sin "	17.799	
" con inodoro.....	18	
" " garage.....	5	
" " apartamento de sirvientes....	10.033	
" " enramada y otras dependencias		

SERVICIO DE AGUA.

Acueducto.....	459	
Bomba.....	16	
Tanque.....	319	
Algibe.....	229	
Pozo.....	837	
Molino.....	175	
Rio.....	9.898	
Arroyo.....	15.795	
Laguna.....	1.024	

SERVICIO DE LUZ.

Electricidad.....	109	
Carburo.....	70	
Gas.....	25.165	
Cuaba.....	3.253	
Otros alumbrados.....	79	

ACCESO:

Edificaciones a que se llega en automóvil.....	6.822	
" " " no se llega en automóvil...	21.958	28.780

PROPIETARIO DEL SOLAR QUE OCUPA LA EDIFICACION:

Del estado.....	424	
" Municipio.....	251	
Particular.....	28.035	28.780

Mrg/

CENSO DE HABITACIONES

1935.

~~COMUN DE~~ PROVINCIA LA VEGA

~~CALLE 6 5000468~~ RESUMEN GENERAL

Edificios.....	22	
Casas.....	4,721	
Bohios.....	21,882	
Ranchos.....	5,773	
Barracones.....	6	
Monumentos Historicos.....	1	
Ruinas.....	4	
Otras Edificaciones.....	392	
Totales.....		32,801

EDIFICACIONES HABITADAS.

Edificios.....	22	
Casas.....	4,255	
Bohios.....	20,864	
Ranchos.....	5,630	
Barracones.....	4	
Monumentos Historicos.....	1	
Ruinas.....	63	
Otras Edificaciones.....		30,839

EDIFICACIONES DESHABITADAS.

Edificios.....		
Casas.....	466	
Bohios.....	1,018	
Ranchos.....	143	
Barracones.....	2	
Monumentos Historicos.....	1	
Ruinas.....	3	
Otras Edificaciones.....	529	1,962

EDIFICACIONES EN CONSTRUCCION.

De Concreto.....		
De Tapia.....		
De Madera.....	25	
De Zinc.....	1	
De Tejamanil.....		
De Cana.....		
De Yagua.....		26

MATERIAL DE LA EDIFICACION.

De Concreto.....	254	
De Tapia.....	1	
De Madera.....	31,209	
De Zinc.....	28	
De Tejamanil.....	161	
De Cana.....	26	
De Yagua.....	1,122	

PISOS O PLANTAS QUE TIENE.

De un piso.....	32,701	
De dos pisos.....	97	
De tres pisos.....	3	
De cuatro pisos.....		
De cinco pisos.....		
De seis o más pisos.....		

HABITACIONES.MATERIAL DEL TECHO.

De Concreto.....	10
De Tejas.....	
De Ladrillos y Techos Romanos.....	
De Zinc.....	4,861
De Cana.....	9,034
De Yagua.....	16,972
Otros Materiales.....	1,898

MATERIAL DEL PISO.

De Cemento.....	471
De Mosaicos.....	53
De Ladrillos.....	55
De Madera.....	7,957
De Tierra.....	24,265

USO DE LAS HABITACIONES.

Aduana.....	
Agencia Comercial.....	
Alfareria.....	2
Almacén.....	250
Alpargata (Fabrica de).....	
Aserradero.....	17
Asilo ú Hospicio.....	1
Biblioteca.....	2
Boarding.....	2
Botica.....	9
Cafeteria.....	
Camiseria.....	3
Campo Deportivo.....	1
Carniceria.....	143
Carpinteria.....	3
Cementerio.....	25
Chocolateria.....	2
Colegio.....	3
Comercio.....	336
Cuartel (Fortaleza).....	7
Curtiembre (Taller de).....	3
Depósito.....	174
Dulceria.....	1
Ebanisteria.....	6
Embarcación.....	
Ermita.....	35
Escuela.....	85
Fideo (Fabrica de).....	
Fosforos (Fabrica de).....	
Fundición.....	
Gallera.....	16
Garage.....	31
Harina (Fabrica de).....	
Herreria.....	1
Hielo (Fabrica de).....	1
Hojalateria (Taller de).....	1
Hospital.....	2
Hotel.....	6
Iglesia.....	24
Imprenta (Taller de).....	4
Institución Bancaria.....	1
Jabón (Fabrica de).....	1
Matadero.....	9
Mecánica (Taller de).....	7
Mercado.....	2
Mosaicos (Fabrica de).....	
Museo.....	
Oficina.....	58
Panaderia.....	10

HABITACIONES.

Pulperia.....	175	
Reparación de Motores (Taller de).....	2	
Restaurant.....	6	
Sastrería.....	15	
Sociedad.....	6	
Sombrerería.....	2	
Tabaquería.....	3	
Talabartería.....	2	
Teatro.....	9	
Tienda.....	6	
Tienda-Pulpería.....		
Velas (Fábrica de).....	31,537	
Viviendas.....		
Vulcanización (Taller de).....	17	
Zapatería.....	354	33,418
Otros usos.....		

SERVICIOS DOMESTICOS:

Edificaciones con cocina.....	27,406	
" sin ".....	5,395	
" con letrina.....	15,632	
" sin ".....	17,169	
" con inodoro.....	131	
" " garage.....	70	
" " apartamento de sirvientes....	190	
" " enramada y otras dependencias	7,102	

SERVICIO DE AGUA.

Acueducto.....	16	
Bomba.....	1,619	
Tanque.....	112	
Algibe.....	1,213	
Pozo.....	9	
Molino.....	15,484	
Rio.....	12,493	
Arroyo.....	245	
Laguna.....		

SERVICIO DE LUZ.

Electricidad.....	505	
Carburo.....	16	
Cas.....	26,483	
Cuaba.....	5,046	
Otros alumbrados.....	11	

ACCESO:

Edificaciones a que se llega en automóvil.....	8,960	
" " " no se llega en automóvil....	23,841	

PROPIETARIO DEL SOLAR QUE OCUPA LA EDIFICACION:

Del estado.....	105	
" Municipio.....	771	
Particular.....	31,925	

Mrg/

CENSO DE HABITACIONES

1935.

RESUMEN PROVINCIAL DE LA VEGA

~~COMUN DE XXXXXXXXXXXXX~~

ZONA URBANA

-Calle o Sección:-----

Edificios.....	20	
Casas.....	1,788	
Bohios.....	1,018	
Ranchos.....	30	
Barracones.....	1	
Monumentos Historicos.....	1	
Ruinas.....		
Otras Edificaciones.....	101	
Totales.....		2,959

EDIFICACIONES HABITADAS.

Edificios.....	20	
Casas.....	1,594	
Bohios.....	949	
Ranchos.....	28	
Barracones.....	1	
Monumentos Historicos.....		
Ruinas.....		
Otras Edificaciones.....	22	2,614

EDIFICACIONES DESHABITADAS.

Edificios.....		
Casas.....	194	
Bohios.....	69	
Ranchos.....	2	
Barracones.....		
Monumentos Historicos.....	1	
Ruinas.....		
Otras Edificaciones.....	79	345

EDIFICACIONES EN CONSTRUCCION.

De Concreto.....		
De Tapia.....		
De Madera.....	1	
De Zinc.....		
De Tejamanil.....		
De Cana.....		
De Yagua.....		1

MATERIAL DE LA EDIFICACION.

De Concreto.....	231
De Tapia.....	1
De Madera.....	2,707
De Zinc.....	6
De Tejamanil.....	9
De Cana.....	
De Yagua.....	5

PISOS O PLANTAS QUE TIENE.

De un piso.....	2,895
De dos pisos.....	61
De tres pisos.....	3
De cuatro pisos.....	
De cinco pisos.....	
De seis o más pisos.....	

HABITACIONES.MATERIAL DEL TECHO.

De Concreto.....	8	
De Tejas.....		
De Ladrillos y Techos Romanos.....		
De Zinc.....	1,896	
De Cana.....		
De Yagua.....	1,046	
Otros Materiales.....	3	2,953

MATERIAL DEL PISO.

De Cemento.....	278	
De Mosaicos.....	51	
De Ladrillos.....	31	
De Madera.....	1,778	
De Tierra.....	821	2,959

USO DE LAS HABITACIONES.

Aduana.....	
Agencia Comercial.....	
Alfareria.....	
Almacen.....	37
Alpargata (Fabrica de).....	
Aserradero.....	2
Asilo ú Hospicio.....	1
Biblioteca.....	2
Boarding.....	2
Botica.....	8
Cafeteria.....	
Camiseria.....	2
Campo Deportivo.....	1
Carniceria.....	10
Carpinteria.....	1
Cementerio.....	5
Chocolateria.....	2
Colegio.....	2
Comercio.....	93
Cuartel (Fortaleza).....	4
Curtiembre (Taller de).....	2
Depósito.....	32
Dulceria.....	
Ebanisteria.....	6
Embarcación.....	
Ermita.....	
Escuela.....	12
Fideo (Fabrica de).....	
Fosforos (Fabrica de).....	
Fundición.....	
Gallera.....	6
Garage.....	17
Harina (Fabrica de).....	
Herreria.....	1
Hielo (Fabrica de).....	1
Hojalateria (Taller de).....	1
Hospital.....	2
Hotel.....	5
Iglesia.....	9
Imprenta (Taller de).....	4
Institución Bancaria.....	1
Jabón (Fabrica de).....	1
Matadero.....	3
Mecánica (Taller de).....	7
Mercado.....	1
Mosaicos (Fabrica de).....	
Museo.....	
Oficina.....	48
Panaderia.....	5

HABITACIONES.

Pulperia.....	32	
Reparación de Motores (Taller de).....	2	
Restaurant.....	3	
Sastrería.....	13	
Sociedad.....	6	
Sombrerería.....		
Tabaquería.....	2	
Talabartería.....	3	
Teatro.....	2	
Tienda.....	5	
Tienda-Pulperia.....	4	
Velas (Fábrica de).....		
Viviendas.....	2,626	
Vulcanización (Taller de).....		
Zapatería.....	12	
Otros usos.....	141	3,187

SERVICIOS DOMESTICOS:

Edificaciones con cocina.....	2,547	
" sin " 	412	
" con letrina.....	2,549	
" sin " 	410	
" con inodoro.....	131	
" " garage.....	69	
" " apartamento de sirvientes....	189	
" " enramada y otras dependencias	17	

SERVICIO DE AGUA.

Acueducto.....		
Bomba.....	15	
Tanque.....	770	
Algibe.....	64	
Pozo.....	54	
Molino.....	6	
Rio.....	1,793	
Arroyo.....	170	
Laguna.....		

SERVICIO DE LUZ.

Electricidad.....	477	
Carburo.....	8	
Gas.....	2,310	
Cuaba.....	37	
Otros alumbrados.....	2	

ACCESO:

Edificaciones a que se llega en automóvil.....	2,861	
" " " no se llega en automovil...	98	

PROPIETARIO DEL SOLAR QUE OCUPA LA EDIFICACION:

Del estado.....	6	
" Municipio.....	741	
Particular.....	2,212	

Mrg/



CENSO DE HABITACIONES

1935.

RESUMEN PROVINCIAL DE LA VEGA

~~COMUN DE XXXXXXXXXXXXX~~

ZONA RURAL

~~Calle o Sección: XXXXXXXXXXXXX~~

Edificios.....	2	
Casas.....	2,933	
Bohios.....	20,864	
Ranchos.....	5,743	
Barracones.....	5	
Monumentos Historicos.....		
Ruinas.....	4	
Otras Edificaciones.....	291	
Totales.....		29,842

EDIFICACIONES HABITADAS.

Edificios.....	2	
Casas.....	2,661	
Bohios.....	19,915	
Ranchos.....	5,602	
Barracones.....	3	
Monumentos Historicos.....		
Ruinas.....	1	
Otras Edificaciones.....	41	28,225

EDIFICACIONES DESHABITADAS.

Edificios.....		
Casas.....	272	
Bohios.....	949	
Ranchos.....	141	
Barracones.....	2	
Monumentos Historicos.....		
Ruinas.....	3	
Otras Edificaciones.....	250	1,617

EDIFICACIONES EN CONSTRUCCION.

De Concreto.....		
De Tapia.....		
De Madera.....	24	
De Zinc.....	1	
De Tejamanil.....		
De Cana.....		
De Yagua.....		25

MATERIAL DE LA EDIFICACION.

De Concreto.....	23	
De Tapia.....		
De Madera.....	28,502	
De Zinc.....	22	
De Tejamanil.....	152	
De Cana.....	26	
De Yagua.....	1,117	

PISOS O PLANTAS QUE TIENE.

De un piso.....	29,806	
De dos pisos.....	36	
De tres pisos.....		
De cuatro pisos.....		
De cinco pisos.....		
De seis o más pisos.....		

HABITACIONES.MATERIAL DEL TECHO.

De Concreto.....	2
De Tejas.....	---
De Ladrillos y Techos Romanos.....	
De Zinc.....	2,965
De Cana.....	9,034
De Yagua.....	15,926
Otros Materiales.....	1,895

MATERIAL DEL PISO.

De Cemento.....	193
De Mosaicos.....	2
De Ladrillos.....	24
De Madera.....	6,179
De Tierra.....	23,444

USO DE LAS HABITACIONES.

Aduana.....	
Agencia Comercial.....	
Alfareria.....	2
Almacen.....	213
Alpargata (Fabrica de).....	
Aserradero.....	15
Asilo ú Hospicio.....	
Biblioteca.....	
Boarding.....	
Botica.....	1
Cafeteria.....	
Camiseria.....	1
Campo Deportivo.....	
Carniceria.....	133
Carpinteria.....	2
Cementerio.....	20
Chocolateria.....	
Colegio.....	1
Comercio.....	243
Cuartel (Fortaleza).....	3
Curtiembre (Taller de).....	1
Depósito.....	142
Dulceria.....	1
Ebanisteria.....	
Embarcación.....	
Ermita.....	35
Escuela.....	73
Fideo (Fabrica de).....	
Fosforos (Fabrica de).....	
Fundición.....	
Gallera.....	10
Garage.....	14
Harina (Fabrica de).....	
Herreria.....	
Hielo (Fabrica de).....	
Hojalateria (Taller de).....	
Hospital.....	
Hotel.....	1
Iglesia.....	15
Imprenta (Taller de).....	
Institución Bancaria.....	
Jabón (Fabrica de).....	
Matadero.....	6
Mecánica (Taller de).....	
Mercado.....	1
Mosaicos (Fabrica de).....	
Museo.....	
Oficina.....	10
Panaderia.....	5

HABITACIONES.

Pulperia.....	143	
Reparación de Motores (Taller de).....		
Restaurant.....	3	
Sastrería.....	2	
Sociedad.....		
Sombrerería.....		
Tabaquería.....		
Talabartería.....		
Teatro.....		
Tienda.....	4	
Tienda-Pulperia.....	2	
Velas (Fábrica de).....		
Viviendas.....	28,911	
Vulcanización (Taller de).....		
Zapatería.....	5	
Otros usos.....	213	30,231

SERVICIOS DOMESTICOS:

Edificaciones con cocina.....	24,859
" sin "	4,983
" con letrina.....	13,083
" sin "	6,759
" con inodoro.....	
" " garage.....	1
" " apartamento de sirvientes....	1
" " enramada y otras dependencias	7,085

SERVICIO DE AGUA.

Acueducto.....	1
Bomba.....	849
Tanque.....	48
Algibe.....	1,159
Pozo.....	3
Molino.....	13,691
Rio.....	12,323
Arroyo.....	245
Laguna.....	

SERVICIO DE LUZ.

Electricidad.....	28
Carburo.....	8
Gas.....	24,173
Cuaba.....	5,009
Otros alumbrados.....	9

ACCESO:

Edificaciones a que se llega en automóvil.....	6,099
" " " no se llega en automóvil....	23,743

PROPIETARIO DEL SOLAR QUE OCUPA LA EDIFICACION:

Del estado.....	99
" Municipio.....	30
Particular.....	29,713

Mrg/

CENSO DE HABITACIONES

1935.

COMUN DE: PROVINCIA TRUJILLO

Calle o Sección: RESUMEN GENERAL

Edificios.....	11	
Casas.....	4,211	
Bohios.....	20,262	
Ranchos.....	9,628	
Barracones.....	194	
Monumentos Historicos.....	2	
Ruinas.....	36	
Otras Edificaciones.....	275	
Totales.....		34,619

EDIFICACIONES HABITADAS.

Edificios.....	6	
Casas.....	3,762	
Bohios.....	19,140	
Ranchos.....	8,606	
Barracones.....	181	
Monumentos Historicos.....	2	
Ruinas.....	121	
Otras Edificaciones.....		31,818

EDIFICACIONES DESHABITADAS.

Edificios.....	5	
Casas.....	449	
Bohios.....	1,122	
Ranchos.....	1,022	
Barracones.....	13	
Monumentos Historicos.....	2	
Ruinas.....	34	
Otras Edificaciones.....	154	2,801

EDIFICACIONES EN CONSTRUCCION.

De Concreto.....	2	
De Tapia.....		
De Madera.....	179	
De Zino.....	2	
De Tejamanil.....	5	
De Cana.....		
De Yagua.....	2	190

MATERIAL DE LA EDIFICACION.

De Concreto.....	293	
De Tapia.....	11	
De Madera.....	31,996	
De Zinc.....	58	
De Tejamanil.....	1,907	
De Cana.....	92	
De Yagua.....	261	

PISOS O PLANTAS QUE TIENE.

De un piso.....	34,601	
De dos pisos.....	16	
De tres pisos.....	1	
De cuatro pisos.....	1	
De cinco pisos.....		
De seis o más pisos.....		

MATERIAL DEL TECHO.

De Concreto.....	101
De Tejas.....	37
De Ladrillos y Techos Romanos.....	4
De Zinc.....	4,584
De Cana.....	8,002
De Yagua.....	21,542
Otros Materiales.....	324

MATERIAL DEL PISO.

De Cemento.....	2,587
De Mosaicos.....	85
De Ladrillos.....	8
De Madera.....	1,393
De Tierra.....	30,546

USO DE LAS HABITACIONES.

Aduana.....	
Agencia Comercial.....	
Alfareria.....	
Almacen.....	3
Alpargata (Fabrica de).....	
Aserradero.....	2
Asilo ú Hospicio.....	
Biblioteca.....	
Boarding.....	1
Botica.....	12
Cafeteria.....	
Camiseria.....	
Campo Deportivo.....	
Carniceria.....	88
Carpinteria.....	11
Cementerio.....	24
Chocolateria.....	
Colegio.....	1
Comercio.....	95
Cuartel (Fortaleza).....	12
Curtiembre (Taller de).....	5
Depósito.....	156
Dulceria.....	2
Ebanisteria.....	
Embarcación.....	
Ermita.....	48
Escuela.....	92
Fideo (Fabrica de).....	
Fosforos (Fabrica de).....	
Fundición.....	
Gallera.....	22
Garage.....	22
Harina (Fabrica de).....	
Herreria.....	1
Hielo (Fabrica de).....	1
Hojalateria (Taller de).....	
Hospital.....	4
Hotel.....	5
Iglesia.....	18
Imprenta (Taller de).....	1
Institución Bancaria.....	
Jabón (Fabrica de).....	
Matadero.....	3
Mecánica (Taller de).....	1
Mercado.....	2
Mosaicos (Fabrica de).....	
Museo.....	
Oficina.....	56
Panaderia.....	

3.-

HABITACIONES.

Pulperia.....		
Reparación de Motores (Taller de).....	222	
Restaurant.....		
Sastrería.....	10	
Sociedad.....	3	
Sombrerería.....	4	
Tabaquería.....		
Talabartería.....	2	
Teatro.....	1	
Tienda.....	27	
Tienda-Pulpería.....	27	
Velas (Fábrica de).....		
Viviendas.....	33,222	
Vulcanización (Taller de).....	2	
Zapatería.....	11	
Otros usos.....	156	34,382

SERVICIOS DOMESTICOS:

Edificaciones con cocina.....	27,840	
" sin ".....	8,779	
" con letrina.....	6,362	
" sin ".....	28,257	
" con inodoro.....	54	
" " garage.....	64	
" " apartamento de sirvientes....	136	
" " enramada y otras dependencias	2,800	

SERVICIO DE AGUA.

Acueducto.....	9	
Bomba.....	18	
Tanque.....	368	
Algibe.....	413	
Pozo.....	2,602	
Molino.....	191	
Rio.....	9,871	
Arroyo.....	16,686	
Laguna.....	2,022	

SERVICIO DE LUZ.

Electricidad.....	514	
Carburo.....	77	
Gas.....	30,968	
Cuaba.....	347	
Otros alumbrados.....	161	

ACCESO:

Edificaciones a que se llega en automóvil.....	9,884	
" " " no se llega en automovil....	24,735	

PROPIETARIO DEL SOLAR QUE OCUPA LA EDIFICACION:

Del estado.....	1,462	
" Municipio.....	1,924	
Particular.....	31,238	

Mrg/

CENSO DE HABITACIONES

1935.

~~XXXXXXXXXX~~ COMUN DE: PROVINCIA TRUJILLO

~~XXXXXXXXXXXXXXXXXX~~ Calle o Seccion: RESUMEN ZONAS URBANAS

Edificios.....	10	
Casas.....	1,473	
Bohios.....	1,505	
Ranchos.....	88	
Barracones.....	1	
Monumentos Historicos.....	1	
Ruinas.....	6	
Otras Edificaciones.....	55	
Totales.....		3,139
<u>EDIFICACIONES HABITADAS.</u>		
Edificios.....	5	
Casas.....	1,346	
Bohios.....	1,394	
Ranchos.....	85	
Barracones.....	1	
Monumentos Historicos.....		
Ruinas.....		
Otras Edificaciones.....	21	2,852
<u>EDIFICACIONES DESHABITADAS.</u>		
Edificios.....	5	
Casas.....	127	
Bohios.....	111	
Ranchos.....	3	
Barracones.....		
Monumentos Historicos.....	1	
Ruinas.....	6	
Otras Edificaciones.....	34	287
<u>EDIFICACIONES EN CONSTRUCCION.</u>		
De Concreto.....	2	
De Tapia.....		
De Madera.....	31	
De Zinc.....		
De Tejamanil.....		
De Cana.....		
De Yagua.....		33
<u>MATERIAL DE LA EDIFICACION.</u>		
De Concreto.....	194	
De Tapia.....	4	
De Madera.....	2,734	
De Zinc.....	13	
De Tejamanil.....	190	
De Cana.....	1	
De Yagua.....	2	
<u>PISOS O PLANTAS QUE TIENE.</u>		
De un piso.....	3,125	
De dos pisos.....	12	
De tres pisos.....	1	
De cuatro pisos.....	1	
De cinco pisos.....		
De seis o más pisos.....		

HABITACIONES.MATERIAL DEL TECHO.

De Concreto.....	36
De Tejas.....	32
De Ladrillos y Techos Romanos.....	3
De Zinc.....	1,552
De Cana.....	842
De Yagua.....	649
Otros Materiales.....	17

MATERIAL DEL PISO.

De Cemento.....	1,364
De Mosaicos.....	78
De Ladrillos.....	5
De Madera.....	244
De Tierra.....	1,448

USO DE LAS HABITACIONES.

Aduana.....	
Agencia Comercial.....	
Alfareria.....	
Almacen.....	
Alpargata (Fabrica de).....	
Aserradero.....	1
Asilo ó Hospicio.....	
Biblioteca.....	
Boarding.....	1
Botica.....	10
Cafeteria.....	
Camiseria.....	
Campo Deportivo.....	
Carniceria.....	21
Carpinteria.....	3
Cementerio.....	7
Chocolateria.....	
Colegio.....	1
Comercio.....	25
Cuartel (Fortaleza).....	9
Curtiembre (Taller de).....	5
Depósito.....	29
Dulceria.....	1
Ebanisteria.....	
Embarcación.....	
Ermita.....	1
Escuela.....	16
Fideo (Fabrica de).....	
Fosforos (Fabrica de).....	
Fundición.....	
Gallera.....	6
Garage.....	11
Harina (Fabrica de).....	
Herreria.....	
Hielo (Fabrica de).....	1
Hojalateria (Taller de).....	
Hospital.....	3
Hotel.....	4
Iglesia.....	8
Imprenta (Taller de).....	1
Institución Bancaria.....	
Jabón (Fabrica de).....	
Matadero.....	3
Mecánica (Taller de).....	1
Mercado.....	2
Mosaicos (Fabrica de).....	
Museo.....	
Oficina.....	49
Panaderia.....	6

3.-

HABITACIONES.

Pulperia.....	53	
Reparación de Motores (Taller de).....		
Restaurant.....	7	
Sastrería.....	3	
Sociedad.....	4	
Sombrerería.....		
Tabaquería.....		
Talabartería.....	1	
Teatro.....	1	
Tienda.....	26	
Tienda-Pulperia.....	15	
Velas (Fábrica de).....		
Viviendas.....	2,753	
Vulcanización (Taller de).....	2	
Zapatería.....	10	
Otros usos.....	62	3,162

SERVICIOS DOMESTICOS:

Edificaciones con cocina.....	2,245	
" sin ".....	894	
" con letrina.....	2,026	
" sin ".....	1,113	
" con inodoro.....	52	
" " garage.....	58	
" " apartamento de sirvientes....	126	
" " enramada y otras dependencias	17	

SERVICIO DE AGUA.

Acueducto.....	3	
Bomba.....	10	
Tanque.....	69	
Algibe.....	194	
Pozo.....	954	
Molino.....	58	
Rio.....	1,340	
Arroyo.....	219	
Laguna.....	68	

SERVICIO DE LUZ.

Electricidad.....	415	
Carburo.....	68	
Gas.....	2,446	
Cuaba.....		
Otros alumbrados.....	1	

ACCESO:

Edificaciones a que se llega en automóvil.....	2,932	
" " " no se llega en automovil...	207	

PROPIETARIO DEL SOLAR QUE OCUPA LA EDIFICACION:

Del estado.....	18	
" Municipio.....	1,357	
Particular.....	1,764	

Mrg/

CENSO DE HABITACIONES

1935.

~~COMUN. DE~~ PROVINCIA TRUJILLO

~~Calle o Sección:~~ ~~XXXXXXXXXXXXXXXXXXXX~~ RESUMEN ZONAS RURALES

Edificios.....	1	
Casas.....	2,738	
Bohios.....	18,757	
Ranchos.....	9,540	
Barracones.....	193	
Monumentos Historicos.....	1	
Ruinas.....	30	
Otras Edificaciones.....	220	
Totales.....		31,480

EDIFICACIONES HABITADAS.

Edificios.....	1	
Casas.....	2,416	
Bohios.....	17,746	
Ranchos.....	8,521	
Barracones.....	180	
Monumentos Historicos.....		
Ruinas.....	2	
Otras Edificaciones.....	100	28,966

EDIFICACIONES DESHABITADAS.

Edificios.....		
Casas.....	322	
Bohios.....	1,011	
Ranchos.....	1,019	
Barracones.....	13	
Monumentos Historicos.....	1	
Ruinas.....	28	
Otras Edificaciones.....	120	2,514

EDIFICACIONES EN CONSTRUCCION.

De Concreto.....		
De Tapia.....		
De Madera.....	148	
De Zinc.....	2	
De Tejamanil.....	5	
De Cana.....		
De Yagua.....	2	

MATERIAL DE LA EDIFICACION.

De Concreto.....	99	
De Tapia.....	7	
De Madera.....	22,262	29262
De Zinc.....	45	
De Tejamanil.....	1,717	
De Cana.....	91	
De Yagua.....	259	

PISOS O PLANTAS QUE TIENE.

De un piso.....	31,476	
De dos pisos.....	4	
De tres pisos.....		
De cuatro pisos.....		
De cinco pisos.....		
De seis o más pisos.....		

HABITACIONES.MATERIAL DEL TECHO.

De Concreto.....	65
De Tejas.....	5
De Ladrillos y Techos Romanos.....	1
De Zinc.....	3,032
De Cana.....	7,160
De Yagua.....	20,893
Otros Materiales.....	307

MATERIAL DEL PISO.

De Cemento.....	1,223
De Mosaicos.....	7
De Ladrillos.....	3
De Madera.....	1,149
De Tierra.....	29,098

USO DE LAS HABITACIONES.

Aduana.....	
Agencia Comercial.....	
Alfareria.....	
Almacen.....	3
Alpargata (Fabrica de).....	
Aserradero.....	1
Asilo ú Hospicio.....	
Biblioteca.....	
Boarding.....	
Botica.....	2
Cafeteria.....	
Camiseria.....	
Campo Deportivo.....	
Carniceria.....	67
Carpinteria.....	8
Cementerio.....	17
Chocolateria.....	
Colegio.....	
Comercio.....	70
Cuartel (Fortaleza).....	3
Curtiembre (Taller de).....	
Depósito.....	127
Dulceria.....	1
Ebanisteria.....	
Embarcación.....	
Ermita.....	47
Escuela.....	76
Fideo (Fabrica de).....	
Fosforos (Fabrica de).....	
Fundición.....	
Gallera.....	16
Garage.....	11
Harina (Fabrica de).....	
Herreria.....	1
Hielo (Fabrica de).....	
Hojalateria (Taller de).....	
Hospital.....	1
Hotel.....	1
Iglesia.....	10
Imprenta (Taller de).....	
Institución Bancaria.....	
Jabón (Fabrica de).....	
Matadero.....	
Mecánica (Taller de).....	
Mercado.....	
Mosaicos (Fabrica de).....	
Museo.....	
Oficina.....	7
Panaderia.....	1

3.-

HABITACIONES.

Pulperia.....	169	
Reparación de Motores (Taller de).....		
Restaurant.....	3	
Sastrería.....		
Sociedad.....		
Sombrerería.....		
Tabaquería.....		
Talabartería.....	1	
Teatro.....		
Tienda.....	1	
Tienda-Pulpería.....	12	
Velas (Fábrica de).....		
Viviendas.....	30,469	
Vulcanización (Taller de).....		
Zapatería.....	1	
Otros usos.....	94	31,22

SERVICIOS DOMESTICOS:

Edificaciones con cocina.....	25,595	
" sin ".....	5,885	
" con letrina.....	4,336	
" sin ".....	27,144	
" con inodoro.....	2	
" " garage.....	6	
" " apartamento de sirvientes....	10	
" " enramada y otras dependencias	2,783	

SERVICIO DE AGUA.

Acueducto.....	6	
Bomba.....	8	
Tanque.....	299	
Algibe.....	219	
Pozo.....	1,648	
Molino.....	133	
Rio.....	8,531	
Arroyo.....	16,447	
Laguna.....	1,954	

SERVICIO DE LUZ.

Electricidad.....	99	
Carburo.....	9	
Gas.....	28,522	
Cuaba.....	347	
Otros alumbrados.....	160	

ACCESO:

Edificaciones a que se llega en automóvil.....	6,952	
" " " no se llega en automovil...	24,528	

PROPIETARIO DEL SOLAR QUE OCUPA LA EDIFICACION:

Del estado.....	1,444	
" Municipio.....	567	
Particular.....	29,469	

Mrg/

CENSO DE HABITACIONES

1935.

COMUN DE:
~~XXXXXXXXXXXX~~ PROVINCIA DE AZUA.-

Calle o Sección:
~~XXXXXXXXXXXXXXXXXXXX~~ RESUMEN GENERAL DE LA PROVINCIA.-

Edificios.....	17	
Casas.....	1.350	
Bohios.....	24.551	
Ranchos.....	4.797	
Barracones.....	13	
Monumentos Historicos.....	1	
Ruinas.....	79	
Otras Edificaciones.....	86	
Totales.....		30.899

EDIFICACIONES HABITADAS.

Edificios.....	16	
Casas.....	1.058	
Bohios.....	23.166	
Ranchos.....	4.521	
Barracones.....	9	
Monumentos Historicos.....	-	
Ruinas.....	7	
Otras Edificaciones.....	42	23.819

EDIFICACIONES DESHABITADAS.

Edificios.....	1	
Casas.....	292	
Bohios.....	1.365	
Ranchos.....	276	
Barracones.....	9	
Monumentos Historicos.....	1	
Ruinas.....	72	
Otras Edificaciones.....	44	2.080

EDIFICACIONES EN CONSTRUCCION.

De Concreto.....	2	
De Tapia.....	-	
De Madera.....	161	
De Zinc.....	2	
De Tejamanil.....	158	
De Cana.....	5	
De Yagua.....	3	331

MATERIAL DE LA EDIFICACION.

De Concreto.....	74
De Tapia.....	45
De Madera.....	15.328
De Zinc.....	32
De Tejamanil.....	14.738
De Cana.....	99
De Yagua.....	583

PISOS O PLANTAS QUE TIENE.

De un piso.....	30.868
De dos pisos.....	30
De tres pisos.....	-
De cuatro pisos.....	1
De cinco pisos.....	
De seis o más pisos.....	

HABITACIONES.MATERIAL DEL TECNO.

De Concreto.....	8
De Tejas.....	6
De Ladrillos y Techos Romanos.....	-
De Zinc.....	1,393
De Cana.....	9,574
De Yagua.....	14,924
Otros Materiales.....	4,875

MATERIAL DEL PISO.

De Cemento.....	1,176
De Mosaicos.....	50
De Ladrillos.....	24
De Madera.....	361
De Tierra.....	28,788

USO DE LAS HABITACIONES.

Aduana.....	2
Agencia Comercial.....	-
Alfareria.....	-
Almacen.....	6
Alpargata (Fabrica de).....	-
Aserradero.....	-
Asilo ú Hospicio.....	-
Biblioteca.....	1
Boarding.....	2
Botica.....	11
Cafeteria.....	-
Camiseria.....	1
Campo Deportivo.....	-
Carniceria.....	9
Carpinteria.....	5
Cementerio.....	39
Chocolateria.....	-
Colegio.....	1
Comercio.....	89
Cuartel (Fortaleza).....	9
Curtiembre (Taller de).....	2
Depósito.....	256
Dulceria.....	1
Ebanisteria.....	2
Embarcación.....	-
Ermita.....	7
Escuela.....	78
Fideo (Fabrica de).....	-
Fosforos (Fabrica de).....	-
Fundición.....	-
Gallera.....	11
Garage.....	15
Harina (Fabrica de).....	-
Herreria.....	2
Hielo (Fabrica de).....	2
Hojalateria (Taller de).....	1
Hospital.....	2
Hotel.....	5
Iglesia.....	8
Imprenta (Taller de).....	1
Institución Bancaria.....	-
Jabón (Fabrica de).....	-
Matadero.....	2
Mecánica (Taller de).....	4
Mercado.....	6
Mosaicos (Fabrica de).....	-
Museo.....	-
Oficina.....	55
Panaderia.....	14

3.-

HABITACIONES.

Pulperia.....	73	
Reparación de Motores (Taller de).....	-	
Restaurant.....	5	
Sastrería.....	12	
Sociedad.....	8	
Sombrerería.....	1	
Tabaquería.....	1	
Talabartería.....	-	
Teatro.....	3	
Tienda.....	21	
Tienda-Pulpería.....	20	
Velas (Fábrica de).....	-	
Viviendas.....	23.527	
Vulcanización (Taller de).....	-	
Zapatería.....	18	
Otros usos.....	110	22.448

SERVICIOS DOMESTICOS:

Edificaciones con cocina.....	20.865	
" sin "	10.036	
" con letrina.....	7.822	
" sin "	23.077	
" con inodoro.....	50	
" " garage.....	67	
" " apartamento de sirvientes....	104	
" " enramada y otras dependencias	1.686	

SERVICIO DE AGUA.

Acueducto.....	849	
Bomba.....	1	
Tanque.....	12	
Algibe.....	128	
Pozo.....	1.052	
Molino.....	-	
Rio.....	12.263	
Arroyo.....	14.406	
Laguna.....	-	

SERVICIO DE LUZ.

Electricidad.....	423	
Carburo.....	65	
Gas.....	15.661	
Cuaba.....	12.562	
Otros alumbrados.....	92	

ACCESO:

Edificaciones a que se llega en automóvil.....	10.270	
" " " no se llega en automóvil....	20.629	

PROPIETARIO DEL SOLAR QUE OCUPA LA EDIFICACION:

Del estado.....	2.730	
" Municipio.....	3.189	
Particular.....	24.980	

Mrg/

CENSO DE HABITACIONES

1935.

~~XXXXXXXXXX~~ COMUN DE: PROVINCIA AZUA.

~~XXXXXXXXXXXXXXXXXXXX~~ Calle o Seccion. RESUMEN GENERAL DE LA ZONA HRBA

Edificios.....	17	
Casas.....	878 ✓	
Bohios.....	2.214 ✓	
Ranchos.....	35 ✓	
Barracones.....	2 ✓	
Monumentos Historicos.....	1	
Ruinas.....	13	
Otras Edificaciones.....	30 ✓	

Totales.....

3.190

EDIFICACIONES HABITADAS.

Edificios.....	16	
Casas.....	740	
Bohios.....	2.037	
Ranchos.....	33	
Barracones.....	- -	
Monumentos Historicos.....	- -	
Ruinas.....	1	
Otras Edificaciones.....	13	2.840

2.840

EDIFICACIONES DESHABITADAS.

Edificios.....	1	
Casas.....	138	
Bohios.....	177	
Ranchos.....	2	
Barracones.....	2	
Monumentos Historicos.....	1	
Ruinas.....	12	
Otras Edificaciones.....	17	350

350

EDIFICACIONES EN CONSTRUCCION.

De Concreto.....	2	
De Tapia.....	- -	
De Madera.....	49	
De Zinc.....	1	
De Tejamanil.....	4	
De Cana.....	- -	
De Yagua.....	- -	56

56

MATERIAL DE LA EDIFICACION.

De Concreto.....	69	
De Tapia.....	9	
De Madera.....	2.844	
De Zinc.....	20	
De Tejamanil.....	246	
De Cana.....	1	
De Yagua.....	1	

PISOS O PLANTAS QUE TIENE.

De un piso.....	3.277	
De dos pisos.....	12	
De tres pisos.....	- -	
De cuatro pisos.....	1	
De cinco pisos.....		
De seis o más pisos.....		

HABITACIONES.

MATERIAL DEL TECHO.

De Concreto.....	8
De Tejas.....	6
De Ladrillos y Techos Romanos.....	-
De Zinc.....	909
De Caña.....	1.657
De Yagua.....	571
Otros Materiales.....	36

MATERIAL DEL PISO.

De Cemento.....	902
De Mosaicos.....	47
De Ladrillos.....	23
De Madera.....	309
De Tierra.....	1.909

USO DE LAS HABITACIONES.

Aduana.....	8
Agencia Comercial.....	-
Alfareria.....	-
Almacen.....	4
Alpargata (Fabrica de).....	-
Aserradero.....	-
Asilo ú Hospicio.....	-
Biblioteca.....	1
Boarding.....	1
Botica.....	10
Cafeteria.....	-
Camiseria.....	1
Campo Deportivo.....	-
Carniceria.....	4
Carpinteria.....	4
Cementerio.....	6
Chocolateria.....	-
Colegio.....	1
Comercio.....	55
Cuartel (Fortaleza).....	7
Curtiembre (Taller de).....	2
Depósito.....	45
Dulceria.....	1
Ebanisteria.....	2
Embarcación.....	-
Ermita.....	-
Escuela.....	11
Fideo (Fabrica de).....	-
Fosforos (Fabrica de).....	-
Fundición.....	-
Gallera.....	6
Garage.....	11
Harina (Fabrica de).....	-
Herreria.....	2
Hielo (Fabrica de).....	2
Hojalateria (Taller de).....	1
Hospital.....	2
Hotel.....	5
Iglesia.....	6
Imprenta (Taller de).....	1
Institución Bancaria.....	-
Jabón (Fabrica de).....	-
Matadero.....	2
Mecánica (Taller de).....	4
Mercado.....	4
Mosaicos (Fabrica de).....	-
Museo.....	-
Oficina.....	48
Panaderia.....	12

HABITACIONES.

Pulperia.....	46	
Reparación de Motores (Taller de).....	-	
Restaurant.....	5	
Sastrería.....	11	
Sociedad.....	8	
Sombrerería.....	1	
Tabaquería.....	1	
Talabartería.....	-	
Teatro.....	3	
Tienda.....	19	
Tienda-Pulperia.....	4	
Velas (Fábrica de).....	-	
Viviendas.....	2.677	
Vulcanización (Taller de).....	-	
Zapatería.....	16	
Otros usos.....	13	3.067

SERVICIOS DOMESTICOS:

Edificaciones con cocina.....	2.140-	
" sin ".....	1.050	
" con letrina.....	2.124	
" sin ".....	1.066	
" con inodoro.....	41	
" " garage.....	60	
" " apartamento de sirvientes....	96	
" " enramada y otras dependencias	21	

SERVICIO DE AGUA.

Acueducto.....	847	
Bomba.....	1	
Tanque.....	4	
Algibe.....	118	
Pozo.....	6	
Molino.....	-	
Rio.....	1.875	
Arroyo.....	36	
Laguna.....	-	

SERVICIO DE LUZ.

Electricidad.....	422	
Carburo.....	5	
Gas.....	2.540	
Cuaba.....	4	
Otros alumbrados.....	2	

ACCESO:

Edificaciones a que se llega en automóvil.....	3.102	
" " " no se llega en automóvil....	38	

PROPIETARIO DEL SOLAR QUE OCUPA LA EDIFICACION:

Del estado.....	2	
" Municipio.....	2.012	
Particular.....	1.176	

Mrg/

CENSO DE HABITACIONES

1935.

PROVINCIA DUARTE.-
~~ESMUNXXXDEX~~

~~Calle XXXXX~~: RESUMEN GENERAL DE LA PROVINCIA.-

Edificios.....	12	
Casas.....	4.480	
Bohios.....	15.671	
Ranchos.....	5.406	
Barracones.....	22	
Monumentos Historicos.....	- -	
Ruinas.....	4	
Otras Edificaciones.....	94	
Totales.....		25.689

EDIFICACIONES HABITADAS.

Edificios.....	11	
Casas.....	4.166	
Bohios.....	15.058	
Ranchos.....	5.246	
Barracones.....	22	
Monumentos Historicos.....	- -	
Ruinas.....	1	
Otras Edificaciones.....	25	24.529

EDIFICACIONES DESHABITADAS.

Edificios.....	1	
Casas.....	314	
Bohios.....	613	
Ranchos.....	160	
Barracones.....	- -	
Monumentos Historicos.....	- -	
Ruinas.....	3	
Otras Edificaciones.....	69	1.160

EDIFICACIONES EN CONSTRUCCION.

De Concreto.....	1	
De Tapia.....	2	
De Madera.....	94	
De Zinc.....	- -	
De Tejamanil.....	- -	
De Cana.....	2	
De Yagua.....	4	103

MATERIAL DE LA EDIFICACION.

De Concreto.....	25
De Tapia.....	60
De Madera.....	23.800
De Zinc.....	26
De Tejamanil.....	22
De Cana.....	1
De Yagua.....	1.755

PISOS O PLANTAS QUE TIENE.

De un piso.....	25.659
De dos pisos.....	30
De tres pisos.....	
De cuatro pisos.....	
De cinco pisos.....	
De seis o más pisos.....	

HABITACIONES.MATERIAL DEL TECHO.

De Concreto.....	7
De Tejas.....	6
De Ladrillos y Techos Romanos.....	-
De Zinc.....	4.233
De Cana.....	2.353
De Yagua.....	18.859
Otros Materiales.....	227

MATERIAL DEL PISO.

De Cemento.....	334
De Mosaicos.....	6
De Ladrillos.....	35
De Madera.....	8.551
De Tierra.....	16.763

USO DE LAS HABITACIONES.

Aduana.....	-
Agencia Comercial.....	1
Alfareria.....	1
Almacen.....	147
Alpargata (Fabrica de).....	-
Aserradero.....	-
Asilo u Hospicio.....	1
Biblioteca.....	-
Boarding.....	2
Botica.....	13
Cafeteria.....	-
Camiseria.....	-
Campo Deportivo.....	-
Carniceria.....	124
Carpinteria.....	2
Cementerio.....	14
Chocolateria.....	3
Colegio.....	-
Comercio.....	279
Cuartel (Fortaleza).....	6
Curtiembre (Taller de).....	1
Depósito.....	166
Dulceria.....	13
Ebanisteria.....	6
Embarcación.....	2
Ermita.....	30
Escuela.....	52
Fideo (Fabrica de).....	-
Fosforos (Fabrica de).....	-
Fundición.....	-
Gallera.....	10
Garage.....	16
Harina (Fabrica de).....	2
Herreria.....	2
Hielo (Fabrica de).....	3
Hojalateria (Taller de).....	2
Hospital.....	1
Hotel.....	6
Iglesia.....	16
Imprenta (Taller de).....	2
Institución Bancaria.....	-
Jabón (Fabrica de).....	-
Matadero.....	9
Mecánica (Taller de).....	1
Mercado.....	2
Mosaicos (Fabrica de).....	-
Museo.....	-
Oficina.....	51
Panaderia.....	2

3.-

HABITACIONES.

Pulperia.....	80	
Reparación de Motores (Taller de).....	5	
Restaurant.....	3	
Sastrería.....	14	
Sociedad.....	7	
Sombrerería.....	1	
Tabaquería.....	2	
Talabartería.....	-	
Teatro.....	2	
Tienda.....	4	
Tienda-Pulperia.....	6	
Velas (Fábrica de).....	-	
Viviendas.....	24.496	
Vulcanización (Taller de).....	2	
Zapatería.....	5	
Otros usos.....	69	25.688

SERVICIOS DOMESTICOS:

Edificaciones con cocina.....	22.115	
" sin ".....	3.574	
" con letrina.....	13.762	
" sin ".....	11.927	
" con inodoro.....	35	
" " garage.....	41	
" " apartamento de sirvientes....	4	
" " enramada y otras dependencias	3.307	

SERVICIO DE AGUA.

Acueducto.....	23	
Bomba.....	144	
Tanque.....	1.386	
Algibe.....	197	
Pozo.....	1.437	
Molino.....	55	
Rio.....	12.029	
Arroyó.....	9.366	
Laguna.....	252	

SERVICIO DE LUZ.

Electricidad.....	373	
Carburo.....	21	
Gas.....	24.537	
Cuaba.....	-	
Otros alumbrados.....	8	

ACCESO:

Edificaciones a que se llega en automóvil.....	7.067	
" " " no se llega en automovil...	18.622	

PROPIETARIO DEL SOLAR QUE OCUPA LA EDIFICACION:

Del estado.....	353	
" Municipio.....	2.453	
Particular.....	22.883	

Mrg/

CENSO DE HABITACIONES

1935.

~~COMUNIDAD~~ POVINCIA DUARTE.

~~Calle o Sección:~~ RESUMEN GENERAL DE LA Z. URBANA.

Edificios.....	12	
Casas.....	1.751	
Bohios.....	1.934	
Ranchos.....	111	
Barracones.....	-	
Monumentos Historicos.....	-	
Ruinas.....	2	
Otras Edificaciones.....	25	
Totales.....		3.835
<u>EDIFICACIONES HABITADAS.</u>		
Edificios.....	11	
Casas.....	1.629	
Bohios.....	1.853	
Ranchos.....	101	
Barracones.....	-	
Monumentos Historicos.....	-	
Ruinas.....	1	
Otras Edificaciones.....	12	3.607
<u>EDIFICACIONES DESHABITADAS.</u>		
Edificios.....	1	
Casas.....	122	
Bohios.....	81	
Ranchos.....	10	
Barracones.....	-	
Monumentos Historicos.....	-	
Ruinas.....	1	
Otras Edificaciones.....	13	228
<u>EDIFICACIONES EN CONSTRUCCION.</u>		
De Concreto.....	1	
De Tapia.....	2	
De Madera.....	39	
De Zinc.....		
De Tejamanil.....		
De Cana.....		
De Yagua.....		42
<u>MATERIAL DE LA EDIFICACION.</u>		
De Concreto.....	20	
De Tapia.....	60	
De Madera.....	3.646	
De Zinc.....	20	
De Tejamanil.....	1	
De Cana.....	-	
De Yagua.....	88	
<u>PISOS O PLANTAS QUE TIENE.</u>		
De un piso.....	3.817	
De dos pisos.....	18	
De tres pisos.....		
De cuatro pisos.....		
De cinco pisos.....		
De seis o más pisos.....		

HABITACIONES.MATERIAL DEL TECHO.

De Concreto.....	7
De Tejas.....	1
De Ladrillos y Techos Romanos.....	--
De Zinc.....	1.750
De Cana.....	54
De Yagua.....	2.014
Otros Materiales.....	2

MATERIAL DEL PISO.

De Cemento.....	202
De Mosaicos.....	6
De Ladrillos.....	34
De Madera.....	1.915
De Tierra.....	1.678

USO DE LAS HABITACIONES.

Aduana.....	
Agencia Comercial.....	
Alfareria.....	
Almacen.....	24
Alpargata (Fabrica de).....	
Aserradero.....	
Asilo ú Hospicio.....	1
Biblioteca.....	
Boarding.....	2
Botica.....	12
Cafeteria.....	
Camiseria.....	
Campo Deportivo.....	
Carniceria.....	14
Carpinteria.....	1
Cementerio.....	7
Chocolateria.....	2
Colegio.....	
Comercio.....	69
Cuartel (Fortaleza).....	5
Curtiembre (Taller de).....	1
Depósito.....	27
Dulceria.....	
Ebanisteria.....	6
Embarcación.....	
Ermita.....	1
Escuela.....	12
Fideo (Fabrica de).....	
Fosforos (Fabrica de).....	
Fundición.....	
Gallera.....	5
Garage.....	9
Harina (Fabrica de).....	2
Herreria.....	1
Hielo (Fabrica de).....	2
Hojalateria (Taller de).....	2
Hospital.....	1
Hotel.....	5
Iglesia.....	11
Imprenta (Taller de).....	2
Institución Bancaria.....	
Jabón (Fabrica de).....	
Matadero.....	5
Mecánica (Taller de).....	1
Mercado.....	1
Mosaicos (Fabrica de).....	1
Museo.....	
Oficina.....	40
Panaderia.....	--

HABITACIONES.

Pulpería.....	19	
Reparación de Motores (Taller de).....	3	
Restaurant.....	3	
Sastrería.....	13	
Sociedad.....	6	
Sombrerería.....	1	
Tabaquería.....	2	
Talabartería.....		
Teatro.....	2	
Tienda.....	1	
Tienda-Pulpería.....	2	
Velas (Fábrica de).....		
Viviendas.....	3.462	
Vulcanización (Taller de).....	2	
Zapatería.....	5	
Otros usos.....	34	3.831

SERVICIOS DOMESTICOS:

Edificaciones con cocina.....	3.160	
" sin ".....	675	
" con letrina.....	3.011	
" sin ".....	824	
" con inodoro.....	34	
" " garage.....	41	
" " apartamento de sirvientes....	4	
" " enramada y otras dependencias	44	

SERVICIO DE AGUA.

Acueducto.....	- -	
Bomba.....	2	
Tanque.....	950	
Algibe.....	140	
Pozo.....	165	
Molino.....	- -	
Rio.....	2.445	
Arroyo.....	11	
Laguna.....	- -	

SERVICIO DE LUZ.

Electricidad.....	357	
Carburo.....	9	
Gas.....	3.340	
Cuaba.....	- -	
Otros alumbrados.....	2	

ACCESO:

Edificaciones a que se llega en automóvil.....	3.833	
" " " no se llega en automóvil....	2	

PROPIETARIO DEL SOLAR QUE OCUPA LA EDIFICACION:

Del estado.....	173	
" Municipio.....	2.403	
Particular.....	1.259	

Mrg/

CENSO DE HABITACIONES

1935.

PROVINCIA DUARTE.-
~~COMUN DE XXXXXXXX~~

~~Calle o Sección~~ RESUMEN GENERAL DE LA ZONA RURAL.-

Edificios.....	- -	
Casas.....	2.729	
Bohios.....	13.737	
Ranchos.....	5.295	
Barracones.....	22	
Monumentos Historicos.....	- -	
Ruinas.....	2	
Otras Edificaciones.....	69	
Totales.....		21.854

EDIFICACIONES HABITADAS.

Edificios.....	- -	
Casas.....	2.537	
Bohios.....	13.205	
Ranchos.....	5.145	
Barracones.....	22	
Monumentos Historicos.....	- -	
Ruinas.....	- -	
Otras Edificaciones.....	13	20.922

EDIFICACIONES DESHABITADAS.

Edificios.....	- -	
Casas.....	192	
Bohios.....	532	
Ranchos.....	150	
Barracones.....	- -	
Monumentos Historicos.....	- -	
Ruinas.....	2	
Otras Edificaciones.....	56	932

EDIFICACIONES EN CONSTRUCCION.

De Concreto.....	-	
De Tapia.....	-	
De Madera.....	55	
De Zinc.....	-	
De Tejamanil.....	-	
De Cana.....	2	
De Yagua.....	4	61

MATERIAL DE LA EDIFICACION.

De Concreto.....	5	
De Tapia.....	-	
De Madera.....	20.154	
De Zinc.....	6	
De Tejamanil.....	21	
De Cana.....	1	
De Yagua.....	1.667	

PISOS O PLANTAS QUE TIENE.

De un piso.....	21.842	
De dos pisos.....	12	
De tres pisos.....		
De cuatro pisos.....		
De cinco pisos.....		
De seis o más pisos.....		

HABITACIONES.

MATERIAL DEL TECHO.

De Concreto.....	-	-
De Tejas.....	-	5
De Ladrillos y Techos Romanos.....	-	-
De Zinc.....	2.473	.
De Cana.....	2.299	.
De Yagua.....	16.845	.
Otros Materiales.....	225	.

MATERIAL DEL PISO.

De Cemento.....	132	.
De Mosaicos.....	-	-
De Ladrillos.....	1	.
De Madera.....	6.636	.
De Tierra.....	15.085	.

USO DE LAS HABITACIONES.

Aduana.....	-	-
Agencia Comercial.....	1	.
Alfareria.....	1	.
Almacen.....	123	.
Alpargata (Fabrica de).....	-	-
Aserradero.....	-	-
Asilo ú Hospicio.....	-	-
Biblioteca.....	-	-
Boarding.....	1	.
Botica.....	1	.
Cafeteria.....	-	-
Camiseria.....	-	-
Campo Deportivo.....	110	.
Carniceria.....	1	.
Carpinteria.....	7	.
Cementerio.....	1	.
Chocolateria.....	-	-
Colegio.....	210	.
Comercio.....	1	.
Cuartel (Fortaleza).....	-	-
Curtiembre (Taller de).....	139	.
Depósito.....	13	.
Dulceria.....	-	-
Ebanisteria.....	2	.
Embarcación.....	29	.
Ermita.....	40	.
Escuela.....	-	-
Fideo (Fabrica de).....	-	-
Fosforos (Fabrica de).....	-	-
Fundición.....	5	.
Gallera.....	7	.
Garage.....	-	-
Harina (Fabrica de).....	1	.
Herreria.....	1	.
Hielo (Fabrica de).....	-	-
Hojalateria (Taller de).....	-	-
Hospital.....	1	.
Hotel.....	5	.
Iglesia.....	-	-
Imprenta (Taller de).....	-	-
Institución Bancaria.....	-	-
Jabón (Fabrica de).....	4	.
Matadero.....	-	-
Mecánica (Taller de).....	1	.
Mercado.....	-	-
Mosaicos (Fabrica de).....	-	-
Museo.....	11	.
Oficina.....	1	.
Panaderia.....	-	-

HABITACIONES.

Pulperia.....	61	
Reparación de Motores (Taller de).....	2	
Restaurant.....	-	
Sastrería.....	1	
Sociedad.....	1	
Sombrerería.....	-	
Tabaquería.....	-	
Talabartería.....	-	
Teatro.....	3	
Tienda.....	4	
Tienda-Pulperia.....	-	
Velas (Fábrica de).....	-	
Viviendas.....	21.034	
Vulcanización (Taller de).....	-	
Zapatería.....	-	
Otros usos.....	35	21.857

SERVICIOS DOMESTICOS:

Edificaciones con cocina.....	18.955	
" sin ".....	2.899	
" con letrina.....	10.751	
" sin ".....	11.103	
" con inodoro.....	1	
" " garage.....	-	
" " apartamento de sirvientes....	-	
" " enramada y otras dependencias	3.263	

SERVICIO DE AGUA.

Acueducto.....	23	
Bomba.....	142	
Tanque.....	436	
Algibe.....	57	
Pozo.....	1.272	
Molino.....	55	
Río.....	9.584	
Arroyo.....	9.355	
Laguna.....	252	

SERVICIO DE LUZ.

Electricidad.....	16	
Carburo.....	12	
Gas.....	21.197	
Cuaba.....	-	
Otros alumbrados.....	6	

ACCESO:

Edificaciones a que se llega en automóvil.....	3.234	
" " " no se llega en automovil....	18.620	

PROPIETARIO DEL SOLAR QUE OCUPA LA EDIFICACION:

Del estado.....	180	
" Municipio.....	50	
Particular.....	21.684	

CENSO DE HABITACIONES

1935.

XXXXXXXXXXXXX PROVINCIA PUERTO PLATA
COMUN DE: _____

XXXXXXXXXXXXXXXXXXXXX RESUMEN GENERAL
Calle o Sección: _____

Edificios.....	28	
Casas.....	4,072	
Bohios.....	11,843	
Ranchos.....	6,400	
Barracones.....	26	
Monumentos Historicos.....		
Ruinas.....		232
Otras Edificaciones.....		
Totales.....		22,601

EDIFICACIONES HABITADAS.

Edificios.....	28	
Casas.....	3,681	
Bohios.....	11,014	
Ranchos.....	6,080	
Barracones.....	23	
Monumentos Historicos.....		
Ruinas.....		127
Otras Edificaciones.....		20,953

EDIFICACIONES DESHABITADAS.

Edificios.....	391	
Casas.....	830	
Bohios.....	319	
Ranchos.....	3	
Barracones.....		
Monumentos Historicos.....		
Ruinas.....		105
Otras Edificaciones.....		1,648

EDIFICACIONES EN CONSTRUCCION.

De Concreto.....	1	
De Tapia.....	87	
De Madera.....		
De Zinc.....		
De Tejamanil.....		
De Cana.....	4	92
De Yagua.....		

MATERIAL DE LA EDIFICACION.

De Concreto.....	180
De Tapia.....	33
De Madera.....	19,365
De Zinc.....	142
De Tejamanil.....	71
De Cana.....	94
De Yagua.....	2,697

PISOS O PLANTAS QUE TIENE.

De un piso.....	22,355
De dos pisos.....	241
De tres pisos.....	5
De cuatro pisos.....	
De cinco pisos.....	
De seis o más pisos.....	

HABITACIONES.MATERIAL DEL TECHO.

De Concreto.....	22
De Tejas.....	8
De Ladrillos y Techos Romanos.....	
De Zinc.....	5,864
De Cana.....	6,197
De Yagua.....	12,274
Otros Materiales.....	199

MATERIAL DEL PISO.

De Cemento.....	555
De Mosaicos.....	22
De Ladrillos.....	3
De Madera.....	4,758
De Tierra.....	17,263

USO DE LAS HABITACIONES.

Aduana.....	1
Agencia Comercial.....	
Alfareria.....	
Almacén.....	110
Alpargata (Fabrica de).....	
Aserradero.....	1
Asilo ó Hospicio.....	1
Biblioteca.....	1
Boarding.....	1
Botica.....	16
Cafeteria.....	
Camiseria.....	3
Campo Deportivo.....	1
Carniceria.....	131
Carpinteria.....	6
Cementerio.....	39
Chocolateria.....	3
Colegio.....	1
Comercio.....	238
Cuartel (Fortaleza).....	5
Curtiembre (Taller de).....	2
Depósito.....	175
Dulceria.....	
Ebanisteria.....	1
Embarcación.....	19
Ermita.....	8
Escuela.....	83
Fideo (Fabrica de).....	1
Fosforos (Fabrica de).....	1
Fundición.....	
Gallera.....	15
Garage.....	8
Harina (Fabrica de).....	2
Herreria.....	4
Hielo (Fabrica de).....	3
Hojalateria (Taller de).....	3
Hospital.....	3
Hotel.....	7
Iglesia.....	20
Imprenta (Taller de).....	5
Institución Bancaria.....	2
Jabón (Fabrica de).....	1
Matadero.....	9
Mecánica (Taller de).....	5
Mercado.....	2
Mosaicos (Fabrica de).....	
Museo.....	
Oficina.....	47
Panaderia.....	6

3.-

HABITACIONES.

Pulperia.....	134	
Reparación de Motores (Taller de).....	1	
Restaurant.....	16	
Sastrería.....	11	
Sociedad.....	18	
Sombrerería.....	2	
Tabaquería.....	2	
Talabartería.....	1	
Teatro.....	4	
Tienda.....	34	
Tienda-Pulpería.....	7	
Velas (Fábrica de).....	1	
Viviendas.....	21,611	
Vulcanización (Taller de).....		
Zapatería.....	19	
Otros usos.....	195	23,045

SERVICIOS DOMESTICOS:

Edificaciones con cocina.....	18,007	
" sin ".....	4,594	
" con letrina.....	11,328	
" sin ".....	11,273	
" con inodoro.....	180	
" " garage.....	68	
" " apartamento de sirvientes....	227	
" " enramada y otras dependencias	3,884	

SERVICIO DE AGUA.

Acueducto.....	2,068	
Bomba.....	46	
Tanque.....	424	
Algibe.....	253	
Pozo.....	1,059	
Molino.....	10	
Rio.....	7,299	
Arroyo.....	11,429	
Laguna.....	13	

SERVICIO DE LUZ.

Electricidad.....	679	
Carburo.....	8	
Gas.....	21,879	
Cuaba.....	15	
Otros alumbrados.....	20	

ACCESO:

Edificaciones a que se llega en automóvil.....	5,223	
" " " no se llega en automovil....	17,378	

PROPIETARIO DEL SOLAR QUE OCUPA LA EDIFICACION:

Del estado.....	248	
" Municipio.....	1,697	
Particular.....	20,656	

Mrg/

CENSO DE HABITACIONES

1935.

XXXXXXXXXX PROVINCIA PUERTO PLATA
 COMUN DE: _____

XXXXXXXXXXXXXXXXXXXXX RESUMEN ZONAS URBANAS
 Calle o Sección: _____

Edificios.....	28	
Casas.....	2,664	
Bohios.....	512	
Ranchos.....	153	
Barracones.....	1	
Monumentos Historicos.....		
Ruinas.....	115	
Otras Edificaciones.....		
Totales.....		3,473

<u>EDIFICACIONES HABITADAS.</u>		
Edificios.....	28	
Casas.....	2,499	
Bohios.....	472	
Ranchos.....	148	
Barracones.....		
Monumentos Historicos.....		
Ruinas.....	84	3,231
Otras Edificaciones.....		

<u>EDIFICACIONES DESHABITADAS.</u>		
Edificios.....	165	
Casas.....	40	
Bohios.....	5	
Ranchos.....	1	
Barracones.....		
Monumentos Historicos.....		
Ruinas.....	31	242
Otras Edificaciones.....		

<u>EDIFICACIONES EN CONSTRUCCION.</u>		
De Concreto.....	1	
De Tapia.....	14	
De Madera.....		
De Zinc.....		
De Tejamanil.....		
De Cana.....		15
De Yagua.....		

<u>MATERIAL DE LA EDIFICACION.</u>		
De Concreto.....	167	
De Tapia.....	33	
De Madera.....	3,126	
De Zinc.....	67	
De Tejamanil.....	3	
De Cana.....	36	
De Yagua.....	41	

<u>PISOS O PLANTAS QUE TIENE.</u>		
De un piso.....	3,260	
De dos pisos.....	209	
De tres pisos.....	4	
De cuatro pisos.....		
De cinco pisos.....		
De seis o más pisos.....		

HABITACIONES.MATERIAL DEL TECHO.

De Concreto.....	22
De Tejas.....	8
De Ladrillos y Techos Romanos.....	
De Zinc.....	2,742
De Cana.....	259
De Yagua.....	428
Otros Materiales.....	10

MATERIAL DEL PISO.

De Cemento.....	302
De Mosaicos.....	21
De Ladrillos.....	
De Madera.....	2,663
De Tierra.....	487

USO DE LAS HABITACIONES.

Aduana.....	1
Agencia Comercial.....	
Alfareria.....	
Almacen.....	55
Alpargata (Fabrica de).....	
Aserradero.....	1
Asilo ú Hospicio.....	1
Biblioteca.....	1
Boarding.....	1
Botica.....	11
Cafeteria.....	
Camiseria.....	3
Campo Deportivo.....	1
Carniceria.....	11
Carpinteria.....	3
Cementerio.....	5
Chocolateria.....	2
Colegio.....	1
Comercio.....	70
Cuartel (Fortaleza).....	3
Curtiembre (Taller de).....	1
Depósito.....	48
Dulceria.....	
Ebanisteria.....	9
Embarcación.....	1
Ermita.....	10
Escuela.....	1
Fideo (Fabr. de).....	1
Fosforos (F. de).....	
Fundición.....	3
Gallera.....	7
Garage (abrica de).....	2
Harina.....	2
Herreria (abrica de).....	3
Hielo (Taller de).....	2
Hojalera.....	2
Hospicio.....	6
Hoteles.....	8
Iglesia (Taller de).....	5
Impulsión Bancaria.....	2
Ins. (Fabrica de).....	1
Jardero.....	5
Materia (Taller de).....	1
Mecanica.....	2
Mercado.....	
Mosaicos (Fabrica de).....	
Museo.....	35
Cocina.....	5
Panaderia.....	

HABITACIONES.

Pulperia.....	41
Reparación de Motores (Taller de).....	
Restaurant.....	14
Sastrería.....	9
Sociedad.....	16
Sombrerería.....	1
Tabaquería.....	1
Talabartería.....	
Teatro.....	4
Tienda.....	28
Tienda-Pulperia.....	1
Velas (Fábrica de).....	1
Viviendas.....	3,115
Vulcanización (Taller de).....	
Zapatería.....	15
Otros usos.....	116

SERVICIOS DOMESTICOS:

Edificaciones con cocina.....	2,603
" sin ".....	870
" con letrina.....	2,788
" sin ".....	685
" con inodoro.....	171
" " garage.....	66
" " apartamento de sirvientes....	209
" " enramada y otras dependencias	56

SERVICIO DE AGUA.

Acueducto.....	1,902
Bomba.....	36
Tanque.....	366
Algibe.....	184
Pozo.....	221
Molino.....	3
Rio.....	443
Arroyo.....	318
Laguna.....	

SERVICIO DE LUZ.

Electricidad.....	582
Carburo.....	2
Cas.....	2,888
Cuaba.....	
Otros alumbrados.....	1

ACCESO:

Edificaciones a que se llega en automóvil.....	3,098
" " " no se llega en automóvil...	375

PROPIETARIO DEL SOLAR QUE OCUPA LA EDIFICACION:

Del estado.....	57
" Municipio.....	1,630
Particular.....	1,786

CENSO DE HABITACIONES

1935.

~~XXXXXXXXXX~~ PROVINCIA PUERTO PLATA

~~XXXXXXXXXX~~ RESUMEN ZONAS RURALES

Edificios.....		
Casas.....	1,408	
Bohios.....	11,331	
Ranchos.....	6,247	
Barracones.....	25	
Monumentos Historicos.....		
Ruinas.....		
Otras Edificaciones.....	117	
Totales.....		19,128

EDIFICACIONES HABITADAS.

Edificios.....		
Casas.....	1,182	
Bohios.....	10,542	
Ranchos.....	5,932	
Barracones.....	23	
Monumentos Historicos.....		
Ruinas.....		
Otras Edificaciones.....	43	17,722

EDIFICACIONES DESHABITADAS.

Edificios.....		
Casas.....	226	
Bohios.....	790	
Ranchos.....	314	
Barracones.....	2	
Monumentos Historicos.....		
Ruinas.....		
Otras Edificaciones.....	74	1,406

EDIFICACIONES EN CONSTRUCCION.

De Concreto.....		
De Tapia.....		
De Madera.....	73	
De Zinc.....		
De Tejamanil.....		
De Cana.....		
De Yagua.....	4	

MATERIAL DE LA EDIFICACION.

De Concreto.....	13	
De Tapia.....		
De Madera.....	16,239	
De Zinc.....	75	
De Tejamanil.....	68	
De Cana.....	58	
De Yagua.....	2,656	

PISOS O PLANTAS QUE TIENE.

De un piso.....	19,095	
De dos pisos.....	32	
De tres pisos.....	1	
De cuatro pisos.....		
De cinco pisos.....		
De seis o más pisos.....		

HABITACIONES.MATERIAL DEL TECHO.

De Concreto.....	
De Tejas.....	
De Ladrillos y Techos Romanos.....	
De Zinc.....	1,122
De Cana.....	5,938
De Yagua.....	11,846
Otros Materiales.....	189

MATERIAL DEL PISO.

De Cemento.....	253
De Mosaicos.....	1
De Ladrillos.....	3
De Madera.....	2,095
De Tierra.....	16,776

USO DE LAS HABITACIONES.

Aduana.....	
Agencia Comercial.....	
Alfareria.....	55
Almacen.....	
Alpargata (Fabrica de).....	
Aserradero.....	
Asilo ú Hospicio.....	
Biblioteca.....	
Boarding.....	5
Botica.....	
Cafeteria.....	
Camiseria.....	
Campo Deportivo.....	120
Carniceria.....	3
Carpinteria.....	34
Cementerio.....	1
Chocolateria.....	
Colegio.....	168
Comercio.....	2
Cuartel (Fortaleza).....	1
Curtiembre (Taller de).....	127
Depósito.....	
Dulceria.....	10
Ebanisteria.....	7
Embarcación.....	73
Ermita.....	
Escuela.....	
Fideo (Fabrica de).....	
Fosforos (Fabrica de).....	
Fundición.....	12
Gallera.....	1
Garage.....	
Harina (Fabrica de).....	2
Herreria.....	
Hielo (Fabrica de).....	
Hojalateria (Taller de).....	1
Hospital.....	1
Hotel.....	12
Iglesia.....	
Imprenta (Taller de).....	
Institución Bancaria.....	
Jabón (Fabrica de).....	4
Matadero.....	4
Mecánica (Taller de).....	
Mercado.....	
Mosaicos (Fabrica de).....	
Museo.....	12
Oficina.....	1
Panaderia.....	

HABITACIONES.

Pulperia.....	93	
Reparación de Motores (Taller de).....	1	
Restaurant.....	2	
Sastrería.....	2	
Sociedad.....	2	
Sombrerería.....	1	
Tabaquería.....	1	
Talabartería.....	1	
Teatro.....		
Tienda.....	6	
Tienda-Pulpería.....	6	
Velas (Fábrica de).....		
Viviendas.....	18,496	
Vulcanización (Taller de).....		
Zapatería.....	4	
Otros usos.....	79	19,350

SERVICIOS DOMESTICOS:

Edificaciones con cocina.....	15,404	
" sin ".....	3,724	
" con letrina.....	8,540	
" sin ".....	10,588	
" con inodoro.....	9	
" " garage.....	2	
" " apartamento de sirvientes....	18	
" " enramada y otras dependencias	3,828	

SERVICIO DE AGUA.

Acueducto.....	166	
Bomba.....	10	
Tanque.....	58	
Algibe.....	69	
Pozo.....	838	
Molino.....	7	
Rio.....	6,856	
Arroyó.....	11,111	
Laguna.....	13	

SERVICIO DE LUZ.

Electricidad.....	97	
Carburo.....	6	
Gas.....	18,991	
Cuaba.....	15	
Otros alumbrados.....	19	

ACCESO:

Edificaciones a que se llega en automóvil.....	2,125	
" " " no se llega en automóvil....	17,003	

PROPIETARIO DEL SOLAR QUE OCUPA LA EDIFICACION:

Del estado.....	191	
" Municipio.....	37	
Particular.....	18,770	

Mrg/

CENSO DE HABITACIONES

1935.

~~COMUNIDAD~~ PROVINCIA DE BARAHONA

~~Censo de Edificación~~: RESUMEN GENERAL

Edificios.....	7	
Casas.....	1.804 ✓	
Bohios.....	15.773 ✓	
Ranchos.....	2.120 ✓	
Barracones.....	167 ✓	
Monumentos Historicos.....		
Ruinas.....	12	
Otras Edificaciones.....	116 ✓	
Totales.....		19.999

EDIFICACIONES HABITADAS.

Edificios.....	6	
Casas.....	1.465	
Bohios.....	14.738	
Ranchos.....	1.861	
Barracones.....	138	
Monumentos Historicos.....		
Ruinas.....	1	
Otras Edificaciones.....	37	18.246

EDIFICACIONES DESHABITADAS.

Edificios.....	1	
Casas.....	339	
Bohios.....	1.035	
Ranchos.....	259	
Barracones.....	29	
Monumentos Historicos.....		
Ruinas.....	11	
Otras Edificaciones.....	79	1.753

EDIFICACIONES EN CONSTRUCCION.

De Concreto.....	3	
De Tapia.....	49	
De Madera.....	1	
De Zinc.....	27	
De Tejamanil.....	3	
De Cana.....	2	85
De Yagua.....		

MATERIAL DE LA EDIFICACION.

De Concreto.....	106
De Tapia.....	12
De Madera.....	9.016
De Zinc.....	125
De Tejamanil.....	10.010
De Cana.....	346
De Yagua.....	384

PISOS O PLANTAS QUE TIENE.

De un piso.....	19.935
De dos pisos.....	63
De tres pisos.....	1
De cuatro pisos.....	
De cinco pisos.....	
De seis o más pisos.....	

HABITACIONES.

Pulperia.....	1.064	
Reparación de Motores (Taller de).....	8	
Restaurant.....	19	
Sastrería.....	35	
Sociedad.....	14	
Sombrerería.....	3	
Tabaquería.....	4	
Talabartería.....	9	
Teatro.....	-	
Tienda.....	43	
Tienda-Pulpería.....	69	
Velas (Fábrica de).....	2	
Viviendas.....	238.730	
Vulcanización (Taller de).....	1	
Zapatería.....	23	
Otros usos.....	1.388	284.321

SERVICIOS DOMESTICOS:

Edificaciones con cocina.....	191.154
" sin ".....	58.447
" con letrina.....	76.418
" sin ".....	172.183
" con inodoro.....	68
" " garage.....	28
" " apartamento de sirvientes....	923
" " enramada y otras dependencias	41.775

SERVICIO DE AGUA.

Acueducto.....	1.963
Bomba.....	5.427
Tanque.....	3.793
Algibe.....	1.490
Pozo.....	13.514
Molino.....	4.766
Río.....	88.176
Arroyo.....	113.572
Laguna.....	5.828

SERVICIO DE LUZ.

Electricidad.....	1.461
Carburo.....	255
Gas.....	206.799
Cuaba.....	28.963
Otros alumbrados.....	789

ACCESO:

Edificaciones a que se llega en automóvil.....	68.533
" " " no se llega en automóvil....	181.068

PROPIETARIO DEL SOLAR QUE OCUPA LA EDIFICACION:

Del estado.....	15.398
" Municipio.....	5.286
Particular.....	228.917

Mrg/ LMTn/-

3.-

HABITACIONES.

Pulperia.....	34	
Reparación de Motores (Taller de).....	2	
Restaurant.....	6	
Sastrería.....	6	
Sociedad.....	3	
Sombrerería.....		
Tabaquería.....		
Talabartería.....	1	
Teatro.....	1	
Tienda.....	17	
Tienda-Pulperia.....	17	
Velas (Fábrica de).....		
Viviendas.....	18.703	
Vulcanización (Taller de).....		
Zapatería.....	5	
Otros usos.....	330	19.618

SERVICIOS DOMESTICOS:

Edificaciones con cocina.....	11.478
" sin ".....	8.521
" con letrina.....	3.407
" sin ".....	16.592
" con inodoro.....	202
" " garage.....	48
" " apartamento de sirvientes....	482
" " enramada y otras dependencias	1.292

SERVICIO DE AGUA.

Acueducto.....	1.230
Bomba.....	11
Tanque.....	52
Algibe.....	379
Pozo.....	377
Molino.....	1.994
Rio.....	8.297
Arroyo.....	6.312
Laguna.....	294

SERVICIO DE LUZ.

Electricidad.....	566
Carburo.....	56
Gas.....	16.330
Cuaba.....	1.499
Otros alumbrados.....	29

ACCESO:

Edificaciones a que se llega en automóvil.....	12.376
" " " no se llega en automóvil....	7.623

PROPIETARIO DEL SOLAR QUE OCUPA LA EDIFICACION:

Del estado.....	4.346
" Municipio.....	2.848
Particular.....	12.798

Ods/.

Mrg/

HABITACIONES.MATERIAL DEL TECHO.

De Concreto.....	42
De Tejas.....	18
De Ladrillos y Techos Romanos.....	54
De Zinc.....	13810
De Cana.....	13.528
De Yagua.....	2.589
Otros Materiales.....	1.926

MATERIAL DEL PISO.

De Cemento.....	775
De Mosaicos.....	15
De Ladrillos.....	7
De Madera.....	1.390
De Tierra.....	17.812

USO DE LAS HABITACIONES.

Aduana.....	2
Agencia Comercial.....	
Alfareria.....	
Almacen.....	15
Alpargata (Fabrica de).....	
Aserradero.....	2
Asilo u Hospicio.....	
Biblioteca.....	
Boarding.....	4
Botica.....	7
Cafeteria.....	14
Camiseria.....	1
Campo Deportivo.....	
Carniceria.....	13
Carpinteria.....	10
Cermenteria.....	24
Chocolateria.....	
Colegio.....	
Comercio.....	72
Cuartel (Fortaleza).....	19
Curtiembre (Taller de).....	
Depósito.....	140
Dulceria.....	
Ebanisteria.....	
Embarcación.....	7
Ermita.....	3
Escuela.....	42
Fideo (Fabrica de).....	
Fosforos (Fabrica de).....	
Fundición.....	1
Gallera.....	9
Garage.....	14
Harina (Fabrica de).....	
Herreria.....	1
Hielo (Fabrica de).....	1
Hojalateria (Taller de).....	
Hospital.....	2
Hotel.....	3
Iglesia.....	18
Imprenta (Taller de).....	
Institución Bancaria.....	1
Jabón (Fabrica de).....	
Matadero.....	5
Mecánica (Taller de).....	1
Mercado.....	7
Mosaicos (Fabrica de).....	
Museo.....	
Oficina.....	38
Panaderia.....	16

CENSO DE HABITACIONES

1935.

~~COMUN DE:~~ PROVINCIA DE BARAHONA

~~Calle o Sección:~~ RESUMEN DE LAS ZONAS URBANAS

Edificios.....	7	
Casas.....	866 ✓	
Bohios.....	1.806 ✓	
Ranchos.....	80 ✓	
Barracones.....	16 ✓	
Monumentos Historicos.....		
Ruinas.....	9	
Otras Edificaciones.....	40 ✓	
Totales.....		2.824

EDIFICACIONES HABITADAS.

Edificios.....	6	
Casas.....	746	
Bohios.....	1.679	
Ranchos.....	71	
Barracones.....	16	
Monumentos Historicos.....		
Ruinas.....		
Otras Edificaciones.....	17	2.535

EDIFICACIONES DESHABITADAS.

Edificios.....	1	
Casas.....	120	
Bohios.....	127	
Ranchos.....	9	
Barracones.....		
Monumentos Historicos.....		
Ruinas.....	9	
Otras Edificaciones.....	23	289

EDIFICACIONES EN CONSTRUCCION.

De Concreto.....		
De Tapia.....		
De Madera.....	4	
De Zinc.....	1	
De Tejamanil.....	2	
De Cana.....		
De Yagua.....		7

MATERIAL DE LA EDIFICACION.

De Concreto.....	96	
De Tapia.....	5	
De Madera.....	2.475	
De Zinc.....	65	
De Tejamanil.....	160	
De Cana.....	18	
De Yagua.....	5	

PISOS O PLANTAS QUE TIENE.

De un piso.....	2.807	
De dos pisos.....	16	
De tres pisos.....	1	
De cuatro pisos.....		
De cinco pisos.....		
De seis o más pisos.....		

2.-

HABITACIONES.MATERIAL DEL TECHO.

De Concreto.....	39
De Tejas.....	15
De Ladrillos y Techos Romanos.....	54
De Zine.....	693
De Cana.....	1.852
De Yagua.....	49
Otros Materiales.....	109

MATERIAL DEL PISO.

De Cemento.....	512
De Mosaicos.....	15
De Ladrillos.....	1
De Madera.....	617
De Tierra.....	1.679

USO DE LAS HABITACIONES.

Aduana.....	1
Agencia Comercial.....	
Alfareria.....	
Almacen.....	13
Alpargata (Fabrica de).....	
Aserradero.....	2
Asilo ú Hospicio.....	
Biblioteca.....	
Boarding.....	4
Botica.....	6
Cafeteria.....	1
Camiseria.....	1
Campo Deportivo.....	
Carniceria.....	3
Carpinteria.....	5
Cementerio.....	5
Chocolateria.....	
Colegio.....	
Comercio.....	18
Cuartel (Fortaleza).....	5
Curtiembre (Taller de).....	
Depósito.....	29
Dulceria.....	
Ebanisteria.....	
Embarcación.....	7
Ermita.....	1
Escuela.....	7
Fideo (Fabrica de).....	
Fosforos (Fabrica de).....	
Fundición.....	
Gallera.....	3
Garage.....	4
Harina (Fabrica de).....	
Herreria.....	1
Hielo (Fabrica de).....	1
Hojalateria (Taller de).....	
Hospital.....	2
Hotel.....	3
Iglesia.....	6
Imprenta (Taller de).....	
Institución Bancaria.....	1
Jabón (Fabrica de).....	
Matadero.....	1
Mecánica (Taller de).....	1
Mercado.....	3
Mosaicos (Fabrica de).....	
Museo.....	
Oficina.....	20
Panaderia.....	9

3.-

HABITACIONES.

Pulperia.....	7
Reparación de Motores (Taller de).....	1
Restaurant.....	6
Sastrería.....	3
Sociedad.....	3
Sombrerería.....	
Tabaquería.....	
Talabartería.....	1
Teatro.....	1
Tienda.....	16
Tienda-Pulperia.....	17
Velas (Fábrica de).....	
Viviendas.....	2.458
Vulcanización (Taller de).....	
Zapatería.....	4
Otros usos.....	119

2.799

SERVICIOS DOMESTICOS:

Edificaciones con cocina.....	2.128
" sin " 	696
" con letrina.....	1.804
" sin " 	1.220
" con inodoro.....	195
" " garage.....	47
" " apartamento de sirvientes....	66
" " enramada y otras dependencias	15

SERVICIO DE AGUA.

Acueducto.....	886
Bomba.....	
Tanque.....	2
Algibe.....	21
Pozo.....	460
Molino.....	388
Rio.....	640
Arroyo.....	228
Laguna.....	

SERVICIO DE LUZ.

Electricidad.....	495
Carburo.....	2
Gas.....	2.126
Cuaba.....	5
Otros alumbrados.....	1

ACCESO:

Edificaciones a que se llega en automóvil.....	2.822
" " " no se llega en automóvil...	2

PROPIETARIO DEL SOLAR QUE OCUPA LA EDIFICACION:

Del estado.....	4
" Municipio.....	746
Particular.....	2.067

Ods/.

Mrg/

CENSO DE HABITACIONES

1935.

~~COMUNEX DE~~ PROVINCIA DE BARAHONA

~~COMUNEX DE~~ RESUMEN DE LAS ZONAS RURALES

Edificios.....		
Casas.....		
Bohios.....		207 ✓
Ranchos.....	2.040	✓
Barracones.....	151	✓
Monumentos Historicos.....		
Ruinas.....	3	
Otras Edificaciones.....	76	✓
Totales.....		17.175
<u>EDIFICACIONES HABITADAS.</u>		
Edificios.....		
Casas.....	719	
Bohios.....	13.059	
Ranchos.....	1.790	
Barracones.....	122	
Monumentos Historicos.....		
Ruinas.....	1	
Otras Edificaciones.....	20	15.711
<u>EDIFICACIONES DESHABITADAS.</u>		
Edificios.....		
Casas.....	219	
Bohios.....	908	
Ranchos.....	250	
Barracones.....	29	
Monumentos Historicos.....		
Ruinas.....	2	
Otras Edificaciones.....	56	1.464
<u>EDIFICACIONES EN CONSTRUCCION.</u>		
De Concreto.....		
De Tapia.....	3	
De Madera.....	45	
De Zinc.....	25	
De Tejamanil.....	3	
De Cana.....	2	
De Yagua.....		78
<u>MATERIAL DE LA EDIFICACION.</u>		
De Concreto.....	10	
De Tapia.....	7	
De Madera.....	6.541	
De Zinc.....	60	
De Tejamanil.....	9.850	
De Cana.....	328	
De Yagua.....	379	
<u>PISOS O PLANTAS QUE TIENE.</u>		
De un piso.....	17.128	
De dos pisos.....	47	
De tres pisos.....		
De cuatro pisos.....		
De cinco pisos.....		
De seis o más pisos.....		17.175

2.-

HABITACIONES.

MATERIAL DEL TECHO.

De Concreto.....	3
De Tejas.....	3
De Ladrillos y Techos Romanos.....	
De Zinc.....	1.117
De Cana.....	11.076
De Yagua.....	2.540
Otros Materiales.....	1.817

MATERIAL DEL PISO.

De Cemento.....	263
De Mosaicos.....	
De Ladrillos.....	6
De Madera.....	773
De Tierra.....	16.133

USO DE LAS HABITACIONES.

Aduana.....	1
Agencia Comercial.....	
Alfareria.....	
Almacen.....	2
Alpargata (Fabrica de).....	
Aserradero.....	
Asilo ú Hospicio.....	
Biblioteca.....	
Boarding.....	
Botica.....	1
Cafeteria.....	13
Camiseria.....	
Campo Deportivo.....	
Carniceria.....	10
Carpinteria.....	5
Cementerio.....	19
Chocolateria.....	
Colegio.....	
Comercio.....	54
Cuartel (Fortaleza).....	14
Curtiembre (Taller de).....	
Depósito.....	111
Dulceria.....	
Ebanisteria.....	
Embarcación.....	2
Ermita.....	35
Escuela.....	
Fideo (Fabrica de).....	
Fosforos (Fabrica de).....	1
Fundición.....	6
Gallera.....	10
Garage.....	
Harina (Fabrica de).....	
Herreria.....	
Hielo (Fabrica de).....	
Hojalateria (Taller de).....	
Hospital.....	
Hotel.....	12
Iglesia.....	
Imprenta (Taller de).....	
Institución Bancaria.....	
Jabón (Fabrica de).....	4
Matadero.....	
Mecánica (Taller de).....	4
Mercado.....	
Mosaicos (Fabrica de).....	
Museo.....	18
Oficina.....	7
Panaderia.....	

3.-

HABITACIONES.

Pulperia.....	27	
Reparación de Motores (Taller de).....	1	
Restaurant.....		
Sastrería.....	3	
Sociedad.....		
Sombrerería.....		
Tabaquería.....	1	
Talabartería.....		
Teatro.....		
Tienda.....	1	
Tienda-Pulpería.....		
Velas (Fábrica de).....		
Viviendas.....	16.245	
Vulcanización (Taller de).....		
Zapatería.....	1	
Otros usos.....	211	16.819

SERVICIOS DOMESTICOS:

Edificaciones con cocina.....	9.359
" sin ".....	7.816
" con letrina.....	1.803
" sin ".....	15.372
" con inodoro.....	7
" " garage.....	1
" " apartamento de sirvientes....	416
" " enramada y otras dependencias	1.277

SERVICIO DE AGUA.

Acueducto.....	344
Bomba.....	11
Tanque.....	52
Algibe.....	377
Pozo.....	356
Molino.....	1.534
Rio.....	7.909
Arroyo.....	5.672
Laguna.....	66

SERVICIO DE LUZ.

Electricidad.....	71
Carburo.....	54
Gas.....	14.204
Cuaba.....	1.494
Otros alumbrados.....	28

ACCESO:

Edificaciones a que se llega en automóvil.....	9.554
" " " no se llega en automóvil...	7.621

PROPIETARIO DEL SOLAR QUE OCUPA LA EDIFICACION:

Del estado.....	4.342
" Municipio.....	2.102
Particular.....	10.731

Mrg/

Ods/.

CENSO DE HABITACIONES

1935.

~~XXXXXXXXXX~~ PROVINCIA DE MONTE CRISTY.-
 COMUN DE.

~~XXXXXXXXXX~~ RESUMEN GENERAL DE LA PROVINCIA.-
 Calle o Sección.

Edificios.....	8	
Casas.....	2,007	
Bohios.....	9,695	
Ranchos.....	6,159	
Barracones.....	41	
Monumentos Historicos.....	- -	
Ruinas.....	27	
Otras Edificaciones.....	113	
Totales.....		18,050

EDIFICACIONES HABITADAS.

Edificios.....	8	
Casas.....	1,665	
Bohios.....	8,911	
Ranchos.....	5,881	
Barracones.....	38	
Monumentos Historicos.....	- -	
Ruinas.....	1	
Otras Edificaciones.....	28	16,532

EDIFICACIONES DESHABITADAS.

Edificios.....	- -	
Casas.....	342	
Bohios.....	704	
Ranchos.....	278	
Barracones.....	3	
Monumentos Historicos.....	- -	
Ruinas.....	26	
Otras Edificaciones.....	35	1,518

EDIFICACIONES EN CONSTRUCCION.

De Concreto.....	- -	
De Tapia.....	2	
De Madera.....	49	
De Zinc.....	1	
De Tejamanil.....	11	
De Cana.....	4	
De Yagua.....	1	68

MATERIAL DE LA EDIFICACION.

De Concreto.....	20	
De Tapia.....	13	
De Madera.....	12,519	
De Zinc.....	37	
De Tejamanil.....	4,415	
De Cana.....	209	
De Yagua.....	321	

PISOS O PLANTAS QUE TIENE.

De un piso.....	17,994	
De dos pisos.....	54	
De tres pisos.....	2	
De cuatro pisos.....		
De cinco pisos.....		
De seis o más pisos.....		

HABITACIONES.MATERIAL DEL TECHO.

De Concreto.....	2
De Tejas.....	-
De Ladrillos y Techos Romanos.....	-
De Zinc.....	1.457
De Cana.....	11.478
De Yagua.....	2.518
Otros Materiales.....	2.568

MATERIAL DEL PISO.

De Cemento.....	98
De Mosaicos.....	6
De Ladrillos.....	57
De Madera.....	2.376
De Tierra.....	15.513

USO DE LAS HABITACIONES.

Aduana.....	2
Agencia Comercial.....	-
Alfareria.....	30
Almacen.....	-
Alpargata (Fabrica de).....	2
Aserradero.....	-
Asilo ú Hospicio.....	1
Biblioteca.....	2
Boarding.....	4
Botica.....	-
Cafeteria.....	-
Camiseria.....	2
Campo Deportivo.....	56
Carniceria.....	6
Carpinteria.....	28
Cementerio.....	2
Chocolateria.....	-
Colegio.....	182
Comercio.....	14
Cuartel (Fortaleza).....	2
Curtiembre (Taller de).....	145
Depósito.....	-
Dulceria.....	5
Ebanisteria.....	-
Embarcación.....	12
Ermita.....	71
Escuela.....	-
Fideo (Fabrica de).....	-
Fosforos (Fabrica de).....	-
Fundición.....	17
Gallera.....	9
Garage.....	-
Harina (Fabrica de).....	-
Herreria.....	1
Hielo (Fabrica de).....	3
Hojalateria (Taller de).....	2
Hospital.....	11
Hotel.....	13
Iglesia.....	2
Imprenta (Taller de).....	-
Institución Bancaria.....	-
Jabón (Fabrica de).....	3
Matadero.....	2
Mecánica (Taller de).....	5
Mercado.....	-
Mosaicos (Fabrica de).....	-
Museo.....	43
Oficina.....	10
Panaderia.....	-

HABITACIONES.

Pulperia.....		
Reparación de Motores (Taller de).....	57	
Restaurant.....	-	
Sastrería.....	1	
Sociedad.....	8	
Sombrerería.....	6	
Tabaquería.....	1	
Talabartería.....	1	
Teatro.....	2	
Tienda.....	-	
Tienda-Pulperia.....	14	
Velas (Fábrica de).....	2	
Viviendas.....	-	
Vulcanización (Taller de).....	17.	193
Zapatería.....	-	
Otros usos.....	10	
	131	18.113

SERVICIOS DOMESTICOS:

Edificaciones con cocina.....	12.	759
" sin " 	5.	291
" con letrina.....	9.	774
" sin " 	8.	276
" con inodoro.....	26	
" " garage.....	54	
" " apartamento de sirvientes....	68	
" " enramada y otras dependencias	3.	221

SERVICIO DE AGUA.

Acueducto.....	315	
Bomba.....	-	
Tanque.....	69	
Algibe.....	61	
Pozo.....	606	
Molino.....	49	
Rio.....	6.	428
Arroyo.....	8.	291
Laguna.....	169	

SERVICIO DE LUZ.

Electricidad.....	137	
Carburo.....	16	
Gas.....	10.	032
Cuaba.....	6.	296
Otros alumbrados.....	62	

ACCESO:

Edificaciones a que se llega en automóvil.....	6.	839
" " " no se llega en automóvil....	11.	211

PROPIETARIO DEL SOLAR QUE OCUPA LA EDIFICACION:

Del estado.....	3.	103
" Municipio.....	2.	145
Particular.....	12.	802

Mrg/

CENSO DE HABITACIONES

1935.

~~CALLE~~ ~~SECCION~~ PROVINCIA DE MONTE CIRISTY.-

~~CALLE~~ ~~SECCION~~ RESUMEN GENERAL DE LA Z/ URBANA.-

Edificios.....	8	
Casas.....	1.153 ✓	
Bohios.....	813 ✓	
Ranchos.....	59 ✓	
Barracones.....	2 ✓	
Monumentos Historicos.....	- -	
Ruinas.....	4	
Otras Edificaciones.....	36 ✓	
Totales.....		2.075 ✓

EDIFICACIONES HABITADAS.

Edificios.....	8	
Casas.....	973	
Bohios.....	698	
Ranchos.....	51	
Barracones.....	2	
Monumentos Historicos.....	- -	
Ruinas.....	- -	
Otras Edificaciones.....	18	1.750

EDIFICACIONES DESHABITADAS.

Edificios.....	- -	
Casas.....	180	
Bohios.....	115	
Ranchos.....	8	
Barracones.....	- -	
Monumentos Historicos.....	- -	
Ruinas.....	4	
Otras Edificaciones.....	18	325

EDIFICACIONES EN CONSTRUCCION.

De Concreto.....		
De Tapia.....		
De Madera.....	9	
De Zinc.....	1	
De Tejamanil.....		
De Cana.....		
De Yagua.....		10

MATERIAL DE LA EDIFICACION.

De Concreto.....	23	
De Tapia.....	11	
De Madera.....	1.964	
De Zinc.....	12	
De Tejamanil.....	52	
De Cana.....	11	
De Yagua.....	1	

PISOS O PLANTAS QUE TIENE.

De un piso.....	2.030	
De dos pisos.....	43	
De tres pisos.....	2	
De cuatro pisos.....		
De cinco pisos.....		
De seis o más pisos.....		

HABITACIONES.

MATERIAL DEL TECHO.

De Concreto.....	2
De Tejas.....	-
De Ladrillos y Techos Romanos.....	-
De Zinc.....	1.073
De Cana.....	701
De Yagua.....	173
Otros Materiales.....	122

MATERIAL DEL PISO.

De Cemento.....	59
De Mosaicos.....	3
De Ladrillos.....	33
De Madera.....	1.278
De Tierra.....	702

USO DE LAS HABITACIONES.

Aduana.....	2
Agencia Comercial.....	-
Alfareria.....	-
Almacén.....	6
Alpargata (Fabrica de).....	-
Aserradero.....	-
Asilo ú Hospicio.....	-
Biblioteca.....	-
Boarding.....	1
Botica.....	4
Cafeteria.....	-
Camiseria.....	-
Campo Deportivo.....	2
Carniceria.....	6
Carpinteria.....	1
Cementerio.....	3
Chocolateria.....	2
Colegio.....	-
Comercio.....	32
Cuartel (Fortaleza).....	5
Curtiembre (Taller de).....	2
Depósito.....	45
Dulceria.....	-
Ebanisteria.....	5
Embarcación.....	-
Ermita.....	-
Escuela.....	7
Fideo (Fabrica de).....	-
Fosforos (Fabrica de).....	-
Fundición.....	-
Gallera.....	6
Garage.....	6
Harina (Fabrica de).....	-
Herreria.....	-
Hielo (Fabrica de).....	3
Hojalateria (Taller de).....	2
Hospital.....	2
Hotel.....	6
Iglesia.....	2
Imprenta (Taller de).....	-
Institución Bancaria.....	-
Jabón (Fabrica de).....	2
Matadero.....	1
Mecánica (Taller de).....	3
Mercado.....	-
Mosaicos (Fabrica de).....	-
Museo.....	34
Oficina.....	8
Panaderia.....	-

HABITACIONES.

Pulperia.....	15	
Reparación de Motores (Taller de).....	-	
Restaurant.....	1	
Sastrería.....	5	
Sociedad.....	6	
Sombrerería.....	1	
Tabaquería.....	1	
Talabartería.....	1	
Teatro.....	-	
Tienda.....	13	
Tienda-Pulpería.....	1	
Velas (Fábrica de).....	-	
Viviendas.....	1.795	
Vulcanización (Taller de).....	-	
Zapatería.....	10	
Otros usos.....	68	2.121

SERVICIOS DOMESTICOS:

Edificaciones con cocina.....	1.475	
" sin ".....	.600	
" con letrina.....	1.577	
" sin ".....	498	
" con inodoro.....	26	
" " garage.....	53	
" " apartamento de sirvientes....	68	
" " enramada y otras dependencias	6	

SERVICIO DE AGUA.

Acueducto.....	804	
Bomba.....	-	
Tanque.....	56	
Algibe.....	31	
Pozo.....	104	
Molino.....	-	
Río.....	735	
Arroyo.....	65	
Laguna.....	-	

SERVICIO DE LUZ.

Electricidad.....	127	
Carburo.....	11	
Gas.....	1.583	
Cuaba.....	25	
Otros alumbrados.....	18	

ACCESO:

Edificaciones a que se llega en automóvil.....	1.279	
" " " no se llega en automovil....	96	

PROPIETARIO DEL SOLAR QUE OCUPA LA EDIFICACION:

Del estado.....	5	
" Municipio.....	1.520	
Particular.....	500	



