

Estadística Dominicana
Sección 343

ESTADISTICAS DE PRESUPUESTO

2 0 0 6

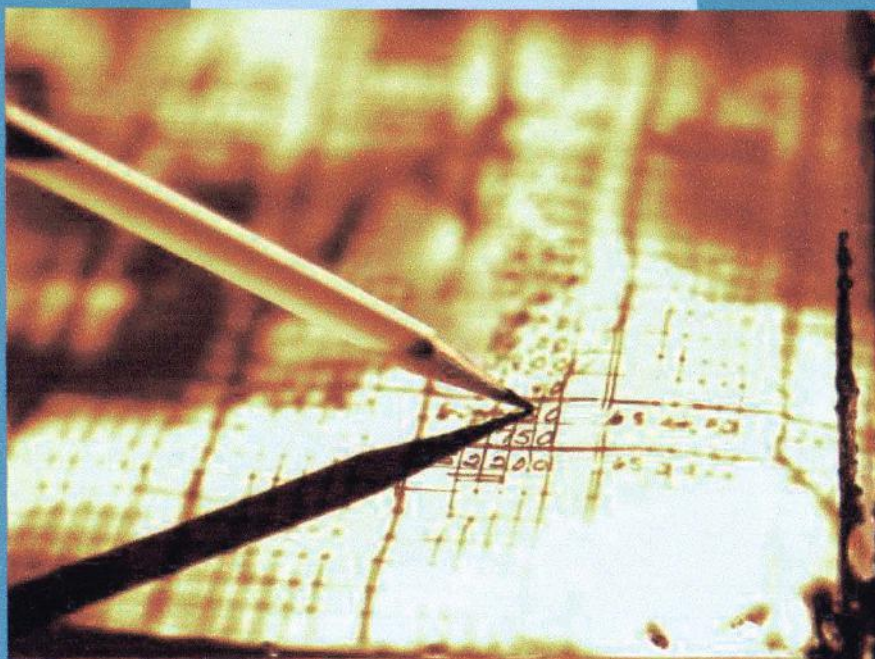

Enero - Junio

"OFICINA NACIONAL DE ESTADISTICA"
"BANCO DE DATOS"
"EDIFICIO GUBERNAMENTAL, 900. PLANTA"



Oficina Nacional de Estadística



República Dominicana

Estadísticas Presupuestaria

2006 "Enero-Junio"

"OFICINA NACIONAL DE ESTADISTICA"
"BANCO DE DATOS"
"EDIFICIO GUBERNAMENTAL, 9^{na}. PLANTA"

Estadística Dominicana



"OFICINA NACIONAL DE ESTADISTICA"
"CENTRO DE DOCUMENTACION"



SECRETARIADO TECNICO DE LA PRESIDENCIA
OFICINA NACIONAL DE ESTADISTICAS
SANTO DOMINGO, D.N.



ING. JUAN TEMISTOCLES MONTAS
SECRETARIO TECNICO DE LA PRESIDENCIA

LIC. PABLO TACTUK
DIRECTOR NACIONAL

LIC. VICENTE SANTOS VELOZ
SUBDIRECTOR NACIONAL

SANTO DOMINGO,
REPUBLICA DOMINICANA,
CORREO ELECTRONICO INFO@ONE.GOV.DO
<http://www.ONE.GOB.DO>
FAX: 809-685-4424
2006



CREDITOS:

Leticia Martínez Martiñón

Gerente Estadísticas Continuas

Josefina Félix de Bernier

Encargada Departamento de Estadísticas Económicas

Personal Técnico

Héctor Rhadamés Pimentel Aquino

Encargado División Índices, Estadísticas Financieras y Fiscales

Leonardo Antonio Pérez Suero

Analista Central de Estadísticas

Apoyo Técnico

Cristian Manuel Fructuoso Félix

Procesamiento Electrónico de Datos

Diseño de Portada

Raysa Hernández

División de Publicaciones

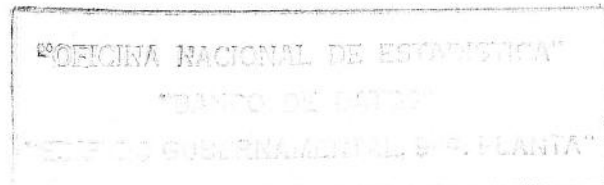

0004370

Presentación

La Oficina Nacional de Estadística (ONE), pone a disposición del público en general las Estadísticas Presupuestarias Enero-Junio del 2006.

El contenido de esta publicación tiene como propósito facilitar el acceso a los usuarios de informaciones oportunas y fiables que tienen como fuentes a las instituciones públicas que las generan.

La labor de coordinación y acopio de estas estadísticas se enmarca dentro de la nueva visión de rescate institucional que está propiciando la presente administración de la ONE, en el sentido de interactuar en las oficinas sectoriales productoras de estadísticas, con el objetivo de procesar y difundir las estadísticas básicas.

La Oficina Nacional de Estadística desea expresar su agradecimiento a la Contraloría General de la República y a la Dirección General de Contabilidad Gubernamental, por el suministro de los datos que han hecho posible esta publicación.

Lic. Pablo Tactuk
Director Nacional

Contenido		Páginas
Créditos		
Presentación		
Comentario		
Estadísticas Presupuestarias Enero-Junio, 2006		
Cuadro 343-01	Ingresos Fiscales Recaudados por el Gobierno Central por año según Fuente	1
Cuadro 343-02	Ingresos Recaudados por la Dirección General de Aduanas por mes , según Fuente	2
Cuadro 343-03	Ingresos Recaudados por la Tesorería Nacional por mes, según Fuente	3
Cuadro 343-04	Ingresos Recaudado por la Dirección General de Impuestos Internos por mes, según Fuente	4
Cuadro 343-05	Ingresos Recaudados por Instituciones del Gobierno Central, según Fuente	5
Cuadro 343-06	Ingresos Recaudados por Instituciones del Gobierno Central según mes	6
Cuadro 343-07	Ingresos Recaudados por Instituciones del Gobierno Central por mes, según Fuente, enero	7
Cuadro 343-08	Ingresos Recaudados por Instituciones del Gobierno Central por mes, según Fuente, febrero	8
Cuadro 343-09	Ingresos Recaudados por Instituciones del Gobierno Central por mes, según Fuente, marzo	9
Cuadro 343-10	Ingresos Recaudados por Instituciones del Gobierno Central por mes, según Fuente, abril	10
Cuadro 343-11	Ingresos Recaudados por Instituciones del Gobierno Central por mes, según Fuente, mayo	11
Cuadro 343-12	Ingresos Recaudados por Instituciones del Gobierno Central por mes, según Fuente, junio	12
Cuadro 343-13	Ejecución del Gasto del Gobierno Central por mes, según Objeto del Gasto	13
Cuadro 343-14	Clasificación Económica del Gasto del Gobierno Central por mes, según Denominación del Gasto	14
Cuadro 343-15	Clasificación Económica del Gasto del Gobierno Central, según Denominación y Pago de Intereses como Proporción de los Gastos Corrientes	15
Cuadro 343-16	Clasificación del Gasto y Asignación Gobierno Central	16
Cuadro 343-17	Monto de las Principales Variables Impositivas, según Concepto	17

COMENTARIO

Los Ingresos Recaudados por la Dirección General de Aduanas, la Tesorería Nacional y la Dirección General de Impuestos Internos, durante el período Enero-Junio del año 2006, reflejaron un incremento de 9.79% al comparar las cifras con el mismo período del año 2005.

Los Ingresos Ordinarios se incrementaron en 17.85% en el semestre 2006, en comparación con el citado periodo del año 2005.

Por otra parte, los Ingresos por Impuestos se incrementaron en 13.40% en el 1er. Semestre del 2006, con relación al mismo período del 2005, entre los cuales cabe destacar Impuestos por concepto del Comercio Exterior, que se incrementaron en 79.27%.

Otro aspecto importante lo constituyen los Ingresos Tributarios, los cuales se incrementaron en 20.94%. Mientras que los Ingresos no Tributarios se redujeron un 37.87% en el mencionado período 2006.

Cuadro 343-01
Ingresos Fiscales Recaudados por el Gobierno Central por año, según Fuente 2005-2006

Fuente	Ingresos Recaudados por el Gobierno Central (En RD\$)			
	2005	2006	Variación Absoluta	Variación Relativa
A. INGRESOS ORDINARIOS (I+II)	74,498,034,595.00	87,794,882,070.00	13,296,847,475.00	17.85
I. TRIBUTARIOS	70,576,813,076.00	85,358,699,915.00	14,781,886,839.00	20.94
1. IMPUESTOS	62,438,991,252.00	70,805,920,428.00	8,366,929,176.00	13.40
1.1 SOBRE INGRESOS	15,630,486,860.00	19,899,243,525.00	4,268,756,665.00	27.31
1.2 SOBRE EL PATRIMONIO	1,633,266,822.00	2,641,400,077.00	1,008,133,255.00	61.72
1.3 SOBRE MERCANCIAS Y SERVICIOS	45,155,704,875.00	48,199,747,494.00	3,044,042,619.00	6.74
1.4 CONTRIBUCION DE LA SEGURIDAD SOCIAL	19,532,695.00	65,529,332.00	45,996,637.00	235.49
1.5 SOBRE EL COMERCIO EXTERIOR (1 A 3)	8,091,923,386.00	14,506,109,027.00	6,414,185,641.00	79.27
1.5.1 SOBRE IMPORTACIONES	6,405,499,954.00	7,422,389,447.00	1,016,889,493.00	15.88
1.5.2 SOBRE EXPORTACIONES	4,916,851.00	39,766,244.00	34,849,393.00	708.77
1.5.3 OTROS IMPUESTOS SOBRE EL COMERCIO EXTERIOR	1,681,506,581.00	7,043,953,336.00	5,362,446,755.00	318.91
1.6 OTROS IMPUESTOS DIVERSOS	45,898,438.00	46,670,460.00	772,022.00	1.68
II. NO TRIBUTARIOS (1 A 6)	3,921,221,519.00	2,436,182,155.00	(1,485,039,364.00)	(37.87)
1. TRANSFERENCIAS	29,673,411.00	4,119,331.00	(25,554,080.00)	(86.12)
2. VENTA DE SERVICIOS DEL ESTADO	2,185,026,780.00	801,999,517.00	(1,383,027,263.00)	(63.30)
3. VENTA DE MERCANCIAS DEL ESTADO	486,145,608.00	731,663,631.00	245,518,023.00	50.50
4. RENTA DE LA PROPIEDAD	1,126,572,579.00	830,285,844.00	(296,286,735.00)	(26.30)
5. INGRESOS DIVERSOS	32,062,721.00	68,113,832.00	36,051,111.00	112.44
6. OTROS INGRESOS NO TRIBUTARIOS	61,740,420.00	-	(61,740,420.00)	(100.00)
B. INGRESOS EXTRAORDINARIOS (I+II)	5,560,204,895.00	104,036,648.00	(5,456,168,247.00)	(98.13)
I. RECURSOS INTERNOS (1 A 3)	5,096,979,622.00	50,970,799.00	(5,046,008,823.00)	(99.00)
1. VENTA DE ACTIVOS	68,565.00	598.00	(67,967.00)	(99.13)
2. PRESTAMOS	3,277,724,536.00	-	(3,277,724,536.00)	(100.00)
3. INGRESOS A ESPECIFICAR	1,819,186,521.00	50,970,201.00	(1,768,216,320.00)	(97.20)
II. RECURSOS EXTERNOS (1 A 2)	463,225,273.00	53,065,849.00	(410,159,424.00)	(88.54)
1. FONDOS DE TERCEROS	353,336,980.00	-	(353,336,980.00)	(100.00)
2. DONACIONES	109,888,293.00	53,065,849.00	(56,822,444.00)	(51.71)
TOTAL DE INGRESOS FISCALES (A+B)	80,058,239,490.00	87,898,918,718.00	7,840,679,228.00	9.79
MAS DEPOSITOS EN CUSTODIA	-	-	-	-
TOTAL GENERAL DE INGRESOS FISCALES	80,058,239,490.00	87,898,918,718.00	7,840,679,228.00	9.79

Nota: 2005-2006, periodo enero-junio

Fuente: Tesorería Nacional.

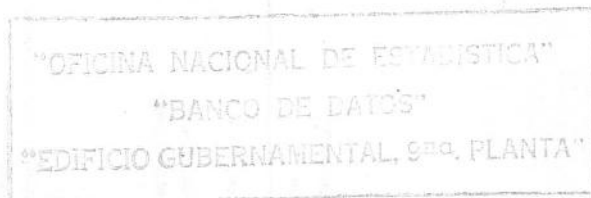

Cuadro 34.3-02
Ingresos Recaudados por la Dirección General de Aduana, por mes, según Fuente
2006

Fuente	Ingresos Recaudados por la Dirección General de Aduanas (En RD\$)						Total	%
	Enero	Febrero	Marzo	Abril	Mayo	Junio		
Total	4,728,137,926	4,201,463,613	4,233,989,539	3,595,296,448	4,092,344,992	3,998,881,775	24,850,114,294	100.00
Impuestos sobre Mercancías y Servicios	1,810,138,020	1,804,093,740	2,136,887,144	1,896,848,423	2,172,927,365	2,085,203,713	11,906,098,404	47.91
Sobre las Transferencias de Bienes y Servicios	1,612,063,469	1,522,198,061	1,877,195,228	1,673,567,834	1,948,658,883	1,845,432,050	10,479,115,526	42.17
Sobre las Mercancías	120,100,219	176,120,958	222,000,172	176,907,013	201,492,167	204,215,543	1,100,836,072	4.43
Sobre el uso de Bienes y Licencias	77,974,332	105,774,721	37,691,744	46,373,576	22,776,314	35,556,120	326,146,807	1.31
Impuestos sobre el Comercio Exterior	2,908,673,483	2,374,667,595	2,072,790,273	1,677,105,820	1,907,957,355	1,897,929,555	12,839,124,080	51.67
Sobre las Importaciones	1,254,813,991	1,086,912,439	1,347,829,256	1,098,297,692	1,335,691,732	1,288,816,339	7,412,361,449	29.83
Sobre las Exportaciones	5,058,233	6,822,672	8,530,658	3,566,980	6,106,721	9,680,981	39,766,244	0.16
Otros Impuestos Sobre el Comercio Exterior	1,648,801,259	1,280,932,484	716,430,359	575,241,148	566,158,902	599,432,235	5,386,996,387	21.68
Transferencias	312,532	633,753	679,552	370,200	508,058	768,439	3,272,534	0.01
Otros Ingresos	8,489,757	22,068,526	23,632,570	20,972,005	10,109,274	14,980,070	100,252,202	0.40
Venta de Mercancías del Estado	0	1,415,008	0	1,806,600	40,000	505,000	3,766,608	0.02
Venta de Servicios del Estado	8,489,757	20,653,518	23,632,570	19,165,405	10,069,274	14,475,070	96,485,594	0.39
Ingresos a Especificar	524,134	0	0	0	842,941	0	1,367,075	0.01

Nota: 2006, enero-junio

Fuente: Tesorería Nacional.

Cuadro 343-03
Ingresos Recaudados Por la Tesorería Nacional por mes, según Fuente
2006

Fuente	Ingresos Recaudados por la Tesorería Nacional (En RD\$)						Total	%
	Enero	Febrero	Marzo	Abril	Mayo	Junio		
Total	1,734,130,633	1,215,477,102	1,623,883,814	1,591,186,418	1,731,713,304	1,583,131,868	9,479,523,140	100.00
Impuestos sobre los Ingresos	0	0	-7,863	0	0	0	-7,863	0.00
Sobre los Ingresos de las Personas	0	0	-7,863	0	0	0	-7,863	0.00
Impuestos sobre Mercancías y Servicios	1,515,416,741	1,085,209,791	1,396,816,764	1,143,338,529	1,400,833,705	1,181,846,696	7,723,462,226	81.48
Sobre las Mercancías	1,486,565,319	847,823,105	1,050,027,453	1,106,045,197	1,377,152,823	1,132,364,800	6,999,978,697	73.84
Sobre el uso de Bienes y Licencias	28,851,422	237,386,686	346,789,311	37,293,332	23,680,882	49,481,896	723,483,530	7.63
Contribución de la Seguridad Social	2,780,415	3,466,389	4,205,113	3,758,481	30,248,288	21,070,646	65,529,332	0.69
Transferencias	2,500	2,500	834,298	2,500	2,500	2,500	846,798	0.01
Otros Ingresos	215,930,977	126,798,422	222,035,503	444,086,908	300,628,812	380,212,026	1,689,692,647	17.82
Venta de Servicios del Estado	104,238,115	125,343,694	135,210,227	134,596,427	143,863,513	152,082,987	797,334,964	8.41
Rentas de la Propiedad	105,847,292	82,238	86,794,347	309,429,705	152,947,997	175,044,992	830,146,571	8.76
Ingresos Diversos	5,845,570	1,372,490	30,928	60,776	1,817,301	18,198	9,145,263	0.10
Donaciones	0	0	0	0	0	53,065,849	53,065,849	0.56

Nota: 2006, enero-junio

Fuente: Tesorería Nacional.

Cuadro 343-04
Ingresos Recaudados por la Dirección General de Impuestos Internos por mes, según Fuente
2006

Fuente	Ingresos Recaudados por la Dirección General de Impuestos Internos (En RD\$)						Total	%
	Enero	Febrero	Marzo	Abril	Mayo	Junio		
Total	8,446,346,119	7,276,298,962	9,072,248,185	8,979,942,843	10,969,548,507	8,824,896,667	53,569,281,284	100.00
Impuestos sobre los Ingresos	3,016,665,178	2,555,251,170	2,794,400,343	3,407,837,538	5,236,146,433	2,889,950,726	19,899,251,388	37.15
Sobre los Ingresos de las personas	1,305,774,769	658,386,122	1,026,215,895	925,155,239	990,782,410	810,341,944	5,716,656,378	10.67
Sobre los Ingresos de las Empresas	1,228,179,152	1,299,714,492	1,227,816,709	1,676,829,157	2,611,911,952	1,261,392,691	9,305,844,153	17.37
Otros Impuestos sobre los Ingresos	482,711,256	597,150,556	540,367,739	805,853,142	1,633,452,072	817,216,092	4,876,750,857	9.10
Impuestos sobre el Patrimonio	199,685,747	237,475,908	1,010,081,998	341,829,435	437,359,301	414,967,688	2,641,400,077	4.93
Sobre la Tenencia de Patrimonio	49,303,020	84,020,986	808,588,391	206,120,583	282,934,079	241,593,644	1,672,560,703	3.12
Sobre las Transferencias Patrimoniales	150,382,727	153,454,922	201,493,607	135,708,852	154,425,222	173,374,044	968,839,374	1.81
Impuestos sobre Mercancías y Servicios	4,787,337,493	4,129,070,227	4,767,272,479	4,838,894,716	4,864,457,080	5,183,154,869	28,570,186,864	53.33
Sobre las Transferencias de Bienes y Servicios	2,737,330,252	2,245,408,231	2,310,913,807	2,502,954,384	2,430,869,573	2,365,772,811	14,593,249,058	27.24
Sobre las Mercancías	1,303,105,848	1,198,586,378	1,735,453,800	1,690,797,633	1,671,852,021	2,105,874,686	9,705,670,365	18.12
Sobre los Servicios	582,883,435	530,730,690	532,161,296	517,212,921	609,625,381	533,336,519	3,305,950,243	6.17
Sobre el uso de Bienes y Licencias	164,017,959	154,344,928	188,743,577	127,929,778	152,110,105	178,170,853	965,317,199	1.80
Impuestos sobre el Comercio Exterior	309,757,282	232,269,185	370,857,710	296,650,158	276,448,274	227,672,798	1,713,655,407	3.20
Sobre las Importaciones	2,990,144	312,974	860,781	1,210,593	1,573,776	3,079,730	10,027,998	0.02
Otros Impuestos sobre el Comercio Exterior	299,078,491	222,143,290	361,318,448	290,168,539	267,509,057	216,739,125	1,656,956,949	3.09
Otros Impuestos Diversos	7,688,648	9,812,922	8,678,481	5,271,026	7,365,441	7,853,943	46,670,460	0.09
Otros Ingresos	132,900,418	122,232,472	129,635,655	94,730,997	155,137,419	110,150,586	744,787,548	1.39
Venta de Mercancías del Estado	74,647	58,513	76,362	482,573	56,341	149,510	897,946	0.00
Venta de Servicios del Estado	120,248,472	110,896,280	131,752,609	77,997,696	96,194,208	98,088,771	635,178,037	1.19
Rentas de la Propiedad	7,620	10,271	8,178	87,524	21,087	4,592	139,273	0.00
Ingresos Diversos	12,569,127	11,267,409	6,719,897	7,814,582	9,295,643	11,301,911	58,968,569	0.11
Ingresos a Especificar	552	0	-8,921,391	8,348,622	49,570,140	605,204	49,603,126	0.09
Ventas de Activos Fijos e Intangibles	0	0	0	0	0	598	598	0.00

Nota: 2006, enero-junio

Fuente: Tesorería Nacional.

Cuadro 343-05
Ingresos Recaudados por Instituciones del Gobierno Central, según Fuente
2006

Fuente	Ingresos Recaudados por Instituciones (En RD\$)				
	Dirección General de Aduanas	Tesorería Nacional	Dirección General de Impuestos Internos	Total	%
Total	24,850,114,294	9,479,523,140	53,569,281,284	87,898,918,718	100.00
Impuestos sobre los Ingresos	0	-7,863	19,899,251,388	19,899,243,525	22.64
Sobre los Ingresos de las personas	0	-7,863	5,716,656,378	5,716,648,515	6.50
Sobre los Ingresos de las Empresas	0	0	9,305,844,153	9,305,844,153	10.59
Otros Impuestos Sobre los Ingresos	0	0	4,876,750,857	4,876,750,857	5.55
Impuestos sobre el Patrimonio	0	0	2,641,400,077	2,641,400,077	3.01
Sobre la Tenencia de Patrimonio	0	0	1,672,560,703	1,672,560,703	1.90
Sobre las Tenencias Patrimoniales	0	0	968,839,374	968,839,374	1.10
Impuestos sobre Mercancías y Servicios	11,906,098,404	7,723,462,226	28,570,186,864	48,199,747,494	54.84
Sobre las Transferencias de Bienes y Servicios	10,479,115,526	0	14,593,249,058	25,072,364,583	28.52
Sobre las Mercancías	1,100,836,072	6,999,978,697	9,705,670,365	17,806,485,133	20.26
Sobre los Servicios	0	0	3,305,950,243	3,305,950,243	3.76
Sobre el uso de Bienes y Licencias	326,146,807	723,483,530	965,317,199	2,014,947,535	2.29
Impuestos sobre el Comercio Exterior	12,839,124,080	0	1,713,655,407	14,552,779,487	16.56
Sobre las Importaciones	7,412,361,449	0	10,027,998	7,422,389,447	8.44
Sobre las Exportaciones	39,766,244	0	0	39,766,244	0.05
Otros Impuestos sobre el Com. Exterior	5,386,996,387	0	1,656,956,949	7,043,953,336	8.01
Otros Impuestos Diversos	0	0	46,670,460	46,670,460	0.05
Contribución de la Seguridad Social	0	65,529,332	0	65,529,332	0.07
Transferencias	3,272,534	846,798	0	4,119,331	0.00
Otros Ingresos	101,619,276	1,689,692,647	744,787,548	2,536,099,471	2.89
Venta de Mercancías del Estado	3,766,608	797,334,964	897,946	801,999,517	0.91
Venta de Servicios del Estado	96,485,594	0	635,178,037	731,663,631	0.83
Rentas de la Propiedad	0	830,146,571	139,273	830,285,844	0.94
Ingresos Diversos	0	9,145,263	58,968,569	68,113,832	0.08
Donaciones	0	53,065,849	0	53,065,849	0.06
Ingresos a Especificar	1,367,075	0	49,603,126	50,970,201	0.06
Ventas de Activos Fijos e Intangibles	0	0	598	598	0.00

Nota: 2006, enero-junio

Fuente: Tesorería Nacional.

Cuadro 343-06
Ingresos Recaudados por Instituciones del Gobierno Central, según mes
2006

Mes	Ingresos Recaudados por Instituciones (En RD\$)				
	Dirección General de Aduanas	Tesorería Nacional	Dirección General de Impuestos Internos	Total	%
Total	24,850,114,294	9,479,523,140	53,569,281,284	87,898,918,718	100.00
Enero	4,728,137,926	1,734,130,633	8,446,346,119	14,908,614,678	16.96
Febrero	4,201,463,613	1,215,477,102	7,276,298,962	12,693,239,677	14.44
Marzo	4,233,989,539	1,623,883,814	9,072,248,185	14,930,121,538	16.99
Abril	3,595,296,448	1,591,186,418	8,979,942,843	14,166,425,710	16.12
Mayo	4,092,344,992	1,731,713,304	10,969,548,507	16,793,606,804	19.11
Junio	3,998,881,775	1,583,131,868	8,824,896,667	14,406,910,311	16.39

Nota: 2006, enero-junio

Fuente: Tesorería Nacional.

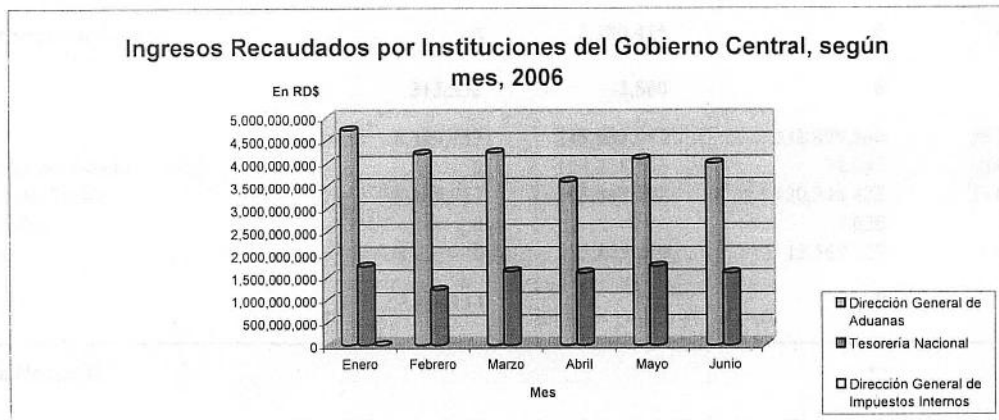

"OFICINA NACIONAL DE ESTADÍSTICA"
"BANCO DE DATOS"
"EDIFICIO GUBERNAMENTAL, 9^{na} PLANTA"

Cuadro 343-07
Ingresos Recaudados por Instituciones del Gobierno Central por mes, según Fuente
Enero 2006

Fuente	Ingresos Recaudados por Instituciones (En RD\$)				
	Dirección General de Aduanas	Tesorería Nacional	Dirección General de Impuestos Internos	Total	%
Total	4,728,137,926	1,734,130,633	8,446,325,566	14,908,594,126	100.00
Impuestos sobre los Ingresos	0	0	3,016,665,178	3,016,665,178	20.23
Sobre los Ingresos de las personas	0	0	1,305,774,769	1,305,774,769	8.76
Sobre los Ingresos de las Empresas	0	0	1,228,179,152	1,228,179,152	8.24
Otros Impuestos sobre los Ingresos	0	0	482,711,256	482,711,256	3.24
Impuestos sobre el Patrimonio	0	0	199,685,747	199,685,747	1.34
Sobre la Tenencia de Patrimonio	0	0	49,303,020	49,303,020	0.33
Sobre las Tenencias Patrimoniales	0	0	150,382,727	150,382,727	1.01
Impuestos sobre Mercancías y Servicios	1,810,138,020	1,515,416,741	4,787,337,493	8,112,892,255	54.42
Sobre las Tranferencias de Bienes y Servicios	1,612,063,469	0	2,737,330,252	4,349,393,721	29.17
Sobre las Mercancías	120,100,219	1,486,565,319	1,303,105,848	2,909,771,386	19.52
Sobre los Servicios	0	0	582,883,435	582,883,435	3.91
Sobre el uso de Bienes y Licencias	77,974,332	28,851,422	164,017,959	270,843,713	1.82
Impuestos sobre el Comercio Exterior	2,908,673,483	0	309,737,282	3,218,410,766	21.59
Sobre las Importaciones	1,254,813,991	0	2,990,144	1,257,804,135	8.44
Sobre las Exportaciones	5,058,233	0	299,078,491	304,136,724	2.04
Otros Impuestos sobre el Comercio Exterior	1,648,801,259	0	0	1,648,801,259	11.06
Otros Impuestos Diversos	0	0	7,668,648	7,668,648	0.05
Contribución de la Seguridad Social	0	2,780,415	0	2,780,415	0.02
Transferencias	312,532	2,500	0	315,032	0.00
Otros Ingresos	8,489,757	215,930,977	132,899,866	357,320,600	2.40
Venta de Mercancías del Estado	0	104,238,115	74,647	104,312,762	0.70
Venta de Servicios del Estado	8,489,757	105,847,292	120,248,472	234,585,521	1.57
Rentas de la Propiedad	0	0	7,620	7,620	0.00
Ingresos Diversos	0	5,845,570	12,569,127	18,414,697	0.12
Ingresos a Especificar	524,134	0	0	524,134	0.00

Fuente: Tesorería Nacional.

Cuadro 343-08
Ingresos Recaudados por Instituciones del Gobierno Central or mesl, según Fuente
Febrero 2006

Fuente	Ingresos Recaudados por Instituciones (En RDS)				
	Dirección General de Aduanas	Tesorería Nacional	Dirección General de Impuestos Internos	Total	%
Total	4,201,463,613	1,215,477,102	7,276,298,962	12,693,239,677	100.00
Impuestos sobre los Ingresos	0	0	2,555,251,170	2,555,251,170	17.14
Sobre los Ingresos de las personas	0	0	658,386,122	658,386,122	4.42
Sobre los Ingresos de las Empresas	0	0	1,299,714,492	1,299,714,492	8.72
Otros Impuestos sobre los Ingresos	0	0	597,150,556	597,150,556	4.01
Impuestos sobre el Patrimonio	0	0	237,475,908	237,475,908	1.59
Sobre la Tenencia de Patrimonio	0	0	84,020,986	84,020,986	0.56
Sobre las Tenencias Patrimoniales	0	0	153,454,922	153,454,922	1.03
Impuestos sobre Mercancías y Servicios	1,804,093,740	1,085,209,791	4,129,070,227	7,018,373,758	47.08
Sobre las Tranferencias de Bienes y Servicios	1,522,198,061	0	2,245,408,231	3,767,606,293	25.27
Sobre las Mercancías	176,120,958	847,823,105	1,198,586,378	2,222,530,440	14.91
Sobre los Servicios	0	0	530,730,690	530,730,690	3.56
Sobre el uso de Bienes y Licencias	105,774,721	237,386,686	154,344,928	497,506,334	3.34
Impuestos sobre el Comercio Exterior	2,374,667,595	0	232,269,185	2,606,936,780	17.49
Sobre las Importaciones	1,086,912,439	0	312,973	1,087,225,413	7.29
Sobre las Exportaciones	6,822,672	0	222,143,290	228,965,961	1.54
Otros Impuestos Sobre el Comercio Exterior	1,280,932,484	0	0	1,280,932,484	8.59
Otros Impuestos Diversos	0	0	9,812,922	9,812,922	0.07
Contribución de la Seguridad Social	0	3,466,389	0	3,466,389	0.02
Transferencias	633,753	2,500	0	636,253	0.00
Otros Ingresos	22,068,526	126,798,422	122,232,472	271,099,420	1.82
Venta de Mercancías del Estado	1,415,008	125,343,694	58,512	126,817,214	0.85
Venta de Servicios del Estado	20,653,518	82,238	110,896,280	131,632,036	0.88
Rentas de la Propiedad	0	0	10,271	10,271	0.00
Ingresos Diversos	0	1,372,490	11,267,409	12,639,898	0.08

Fuente: Tesorería Nacional.

Cuadro 343-09
Ingresos Recaudados por Instituciones del Gobierno Central por mes, según Fuente
Marzo 2006

Fuente	Ingresos Recaudados por Instituciones (En RD\$)				
	Dirección General de Aduanas	Tesorería Nacional	Dirección General de Impuestos Internos	Total	%
Total	4,233,989,539	1,623,883,814	9,072,248,185	14,930,121,538	100.00
Impuestos sobre los Ingresos	0	-7,863	2,794,400,343	2,794,392,479	18.74
Sobre los Ingresos de las personas	0	-7,863	1,026,215,895	1,026,208,032	6.88
Sobre los Ingresos de las Empresas	0	0	1,227,816,709	1,227,816,709	8.24
Otros Impuestos sobre los Ingresos	0	0	540,367,739	540,367,739	3.62
Impuestos sobre el Patrimonio	0	0	1,010,081,998	1,010,081,998	6.78
Sobre la Tenencia de Patrimonio	0	0	808,588,391	808,588,391	5.42
Sobre las Tenencias Patrimoniales	0	0	201,493,607	201,493,607	1.35
Impuestos sobre Mercancías y Servicios	2,136,887,144	1,396,816,764	4,767,272,479	8,300,976,387	55.68
Sobre las Tránsferencias de Bienes y Servicios	1,877,195,228	0	2,310,913,807	4,188,109,034	28.09
Sobre las Mercancías	222,000,172	1,050,027,453	1,735,453,800	3,007,481,425	20.17
Sobre los Servicios	0	0	532,161,296	532,161,296	3.57
Sobre el uso de Bienes y Licencias	37,691,744	346,789,311	188,743,577	573,224,632	3.84
Impuestos sobre el Comercio Exterior	2,072,790,273	0	370,857,710	2,443,647,983	16.39
Sobre las Importaciones	1,347,829,256	0	860,781	1,348,690,037	9.05
Sobre las Exportaciones	8,530,658	0	0	8,530,658	0.06
Otros Impuestos Sobre el Comercio Exterior	716,430,359	0	361,318,448	1,077,748,808	7.23
Otros Impuestos Diversos	0	0	8,678,481	8,678,481	0.06
Contribución de la Seguridad Social	0	4,205,113	0	4,205,113	0.03
Transferencias	679,552	834,298	0	1,513,849	0.01
Otros Ingresos	23,632,570	222,035,503	129,635,655	375,303,728	2.52
Venta de Mercancías del Estado	0	135,210,227	76,362	135,286,590	0.91
Venta de Servicios del Estado	23,632,570	86,794,347	131,752,609	242,179,527	1.62
Rentas de la Propiedad	0	0	8,177	8,177	0.00
Ingresos Diversos	0	30,928	6,719,897	6,750,826	0.05
Otros Ingresos no Identificados	0	0	-8,921,391	-8,921,391	-0.06

Fuente: Tesorería Nacional.

Cuadro 343-10
Ingresos Recaudados por Instituciones del Gobierno Central por mes, según Fuente
Abril 2006

Fuente	Ingresos Recaudados por Instituciones (En RD\$)				
	Dirección General de Aduanas	Tesorería Nacional	Dirección General de Impuestos Internos	Total	%
Total	3,595,296,448	1,591,186,418	8,979,942,843	14,166,425,710	100.00
Impuestos sobre los Ingresos	0	0	3,407,837,538	3,407,837,538	22.86
Sobre los Ingresos de las personas	0	0	925,155,239	925,155,239	6.21
Sobre los Ingresos de las Empresas	0	0	1,676,829,157	1,676,829,157	11.25
Otros Impuestos sobre los Ingresos	0	0	805,853,142	805,853,142	5.41
Impuestos sobre el Patrimonio	0	0	341,829,435	341,829,435	2.29
Sobre la Tenencia de Patrimonio	0	0	206,120,583	206,120,583	1.38
Sobre las Tenencias Patrimoniales	0	0	135,708,852	135,708,852	0.91
Impuestos sobre Mercancías y Servicios	1,896,848,423	1,143,338,529	4,838,894,716	7,879,081,667	52.85
Sobre las Transferencias de Bienes y Servicios	1,673,567,834	0	2,502,954,384	4,176,522,218	28.01
Sobre las Mercancías	176,907,013	1,106,045,197	1,690,797,633	2,973,749,843	19.95
Sobre los Servicios	0	0	517,212,921	517,212,921	3.47
Sobre el uso de Bienes y Licencias	46,373,576	37,293,332	127,929,778	211,596,686	1.42
Impuestos sobre el Comercio Exterior	1,677,105,820	0	296,650,158	1,973,755,978	13.24
Sobre las Importaciones	1,098,297,692	0	1,210,593	1,099,508,286	7.37
Sobre las Exportaciones	3,566,980	0	0	3,566,980	0.02
Otros Impuestos Sobre el Comercio Exterior	575,241,148	0	290,168,539	865,409,687	5.80
Otros Impuestos Diversos	0	0	5,271,026	5,271,026	0.04
Contribución de la Seguridad Social	0	3,758,481	0	3,758,481	0.03
Transferencias	370,200	2,500	0	372,700	0.00
Otros Ingresos	20,972,005	444,086,908	94,730,997	559,789,910	3.75
Venta de Mercancías del Estado	1,806,600	0	482,573	2,289,173	0.02
Venta de Servicios del Estado	19,165,405	134,596,427	77,997,696	231,759,529	1.55
Rentas de la Propiedad	0	309,429,705	87,524	309,517,229	2.08
Ingresos Diversos	0	60,776	7,814,582	7,875,358	0.05
Otros Ingresos no Identificados	0	0	8,348,622	8,348,622	0.06

Fuente: Tesorería Nacional.

Cuadro 343-11
Ingresos Recaudados por Instituciones del Gobierno Central por mes, según Fuente
Mayo 2006

Fuente	Ingresos Recaudados por Instituciones (En RD\$)				
	Dirección General de Aduanas	Tesorería Nacional	Dirección General de Impuestos Internos	Total	%
Total	4,092,344,992	1,731,713,304	10,969,548,507	16,793,606,804	100.00
Impuestos sobre los Ingresos	0	0	5,236,146,433	5,236,146,433	35.12
Sobre los Ingresos de las personas	0	0	990,782,410	990,782,410	6.65
Sobre los Ingresos de las Empresas	0	0	2,611,911,952	2,611,911,952	17.52
Otros Impuestos sobre los Ingresos	0	0	1,633,452,072	1,633,452,072	10.96
Impuestos sobre el Patrimonio	0	0	437,359,301	437,359,301	2.93
Sobre la Tenencia de Patrimonio	0	0	282,934,079	282,934,079	1.90
Sobre las Tenencias Patrimoniales	0	0	154,425,222	154,425,222	1.04
Impuestos sobre Mercancías y Servicios	2,172,927,365	1,400,833,705	4,864,457,080	8,438,218,150	56.60
Sobre las Tranferencias de Bienes y Servicios	1,948,658,883	0	2,430,869,573	4,379,528,456	29.38
Sobre las Mercancías	201,492,167	1,377,152,823	1,671,852,021	3,250,497,011	21.80
Sobre los Servicios	0	0	609,625,381	609,625,381	4.09
Sobre el uso de Bienes y Licencias	22,776,314	23,680,882	152,110,105	198,567,301	1.33
Impuestos sobre el Comercio Exterior	1,907,957,355	0	276,448,274	2,184,405,628	14.65
Sobre las Importaciones	1,335,691,732	0	1,573,776	1,337,265,508	8.97
Sobre las Exportaciones	6,106,721	0	0	6,106,721	0.04
Otros Impuestos Sobre el Comercio Exterior	566,158,902	0	267,509,057	833,667,959	5.59
Otros Impuestos Diversos	0	0	7,365,441	7,365,441	0.05
Contribución de la Seguridad Social	0	30,248,288	0	30,248,288	0.20
Transferencias	508,058	2,500	0	510,558	0.00
Otros Ingresos	10,952,214	300,628,812	155,137,419	466,718,446	3.13
Venta de Mercancías del Estado	40,000	0	56,341	96,341	0.00
Venta de Servicios del Estado	10,069,274	145,863,513	96,194,208	252,126,995	1.69
Rentas de la Propiedad	0	152,947,997	21,087	152,969,084	1.03
Ingresos Diversos	0	1,817,301	9,295,643	11,112,945	0.07
Otros Ingresos no Identificados	842,941	0	49,570,140	50,413,080	0.34

Fuente: Tesorería Nacional.

Cuadro 343-12
Ingresos Recaudados por Instituciones del Gobierno Central por mes, según Fuente
Junio 2006

Fuente	Ingresos Recaudados por Instituciones (En RD\$)				
	Dirección General de Aduanas	Tesorería Nacional	Dirección General de Impuestos Internos	Total	%
Total	3,998,881,775	1,583,131,868	8,824,896,667	14,406,910,311	100.00
Impuestos sobre los Ingresos	0	0	2,888,950,726	2,888,950,726	19.38
Sobre los Ingresos de las personas	0	0	810,341,944	810,341,944	5.44
Sobre los Ingresos de las Empresas	0	0	1,261,392,691	1,261,392,691	8.46
Otros Impuestos sobre los Ingresos	0	0	817,216,092	817,216,092	5.48
Impuestos sobre el Patrimonio	0	0	414,967,688	414,967,688	2.78
Sobre la Tenencia de Patrimonio	0	0	241,593,644	241,593,644	1.62
Sobre las Tenencias Patrimoniales	0	0	173,374,044	173,374,044	1.16
Impuestos sobre Mercancías y Servicios	2,085,203,713	1,181,846,696	5,183,154,869	8,450,205,277	56.68
Sobre las Transferencias de Bienes y Servicios	1,845,432,050	0	2,365,772,811	4,211,204,861	28.25
Sobre las Mercancías	204,215,543	1,132,364,800	2,105,874,686	3,442,455,029	23.09
Sobre los Servicios	0	0	533,336,519	533,336,519	3.58
Sobre el uso de Bienes y Licencias	35,556,120	49,481,896	178,170,853	263,208,869	1.77
Impuestos sobre el Comercio Exterior	1,897,929,555	0	227,672,798	2,125,602,352	14.26
Sobre las Importaciones	1,288,816,339	0	3,079,730	1,291,896,068	8.67
Sobre las Exportaciones	9,680,981	0	0	9,680,981	0.06
Otros Impuestos Sobre el Comercio Exterior	599,432,235	0	216,739,125	816,171,360	5.47
Otros Impuestos Diversos	0	0	7,853,943	7,853,943	0.05
Contribución de la Seguridad Social	0	21,070,646	0	21,070,646	0.14
Transferencias	768,439	2,500	0	770,939	0.01
Otros Ingresos	14,980,070	380,212,026	110,150,586	505,342,682	3.39
Venta de Mercancías del Estado	505,000	0	149,510	654,510	0.00
Venta de Servicios del Estado	14,475,070	152,082,987	98,088,771	264,646,828	1.78
Rentas de la Propiedad	0	175,044,992	4,592	175,049,585	1.17
Ingresos Diversos	0	18,198	11,301,911	11,320,108	0.08
Donaciones	0	53,065,849	0	53,065,849	0.36
Venta de Activos Fijos e Intangibles	0	0	598	598	0.00
Otros Ingresos no Identificados	0	0	605,204	605,204	0.00

Fuente: Tesorería Nacional.

"OFICINA NACIONAL DE ESTADÍSTICA"
"CENTRO DE DOCUMENTACIÓN"

Cuadro 343-13
Ejecución del Gasto mensual, por Objeto
2006

Objeto	Ejecución del Gasto (En RD\$)						Total	%
	Enero	Febrero	Marzo	Abril	Mayo	Junio		
Total	7,430,401,020.14	14,381,834,784.45	22,115,489,100.82	18,199,038,649.09	15,788,874,975.99	14,905,816,315.05	92,821,454,845.54	100.00
Servicios Personales	2,799,145,805	3,447,620,406	3,546,615,663	3,620,203,357	3,461,258,565	3,358,729,822	20,233,573,618	21.80
Servicios no Personales	147,871,699	551,841,421	1,381,319,826	1,233,099,423	1,279,651,971	925,836,655	5,519,620,994	5.95
Materiales y Suministro	103,563,107	1,113,815,641	1,212,201,654	2,146,965,747	1,268,397,312	986,265,353	6,831,208,815	7.36
Transferencias Corrientes	2,057,368,021	4,861,437,746	7,846,430,376	3,722,220,931	5,702,887,926	4,525,340,777	28,715,685,776	30.94
Transferencias de Capital	0	479,930,740	1,276,127,651	1,765,154,595	1,250,922,668	52,931,281	4,825,066,935	5.20
Activos no Financieros	520,649,971	1,221,260,280	2,645,761,782	2,656,482,829	1,872,828,839	1,087,540,450	10,004,524,151	10.78
Pasivos Financieros	893,933,917	1,625,747,459	2,258,563,338	1,710,168,025	643,744,584	2,926,101,948	10,058,259,271	10.84
Gastos Financieros	907,868,501	1,080,181,092	1,948,468,810	1,344,743,742	309,183,111	1,043,070,029	6,633,515,284	7.15

Nota. 2006, enero-junio

Fuente: Tesorería Nacional.

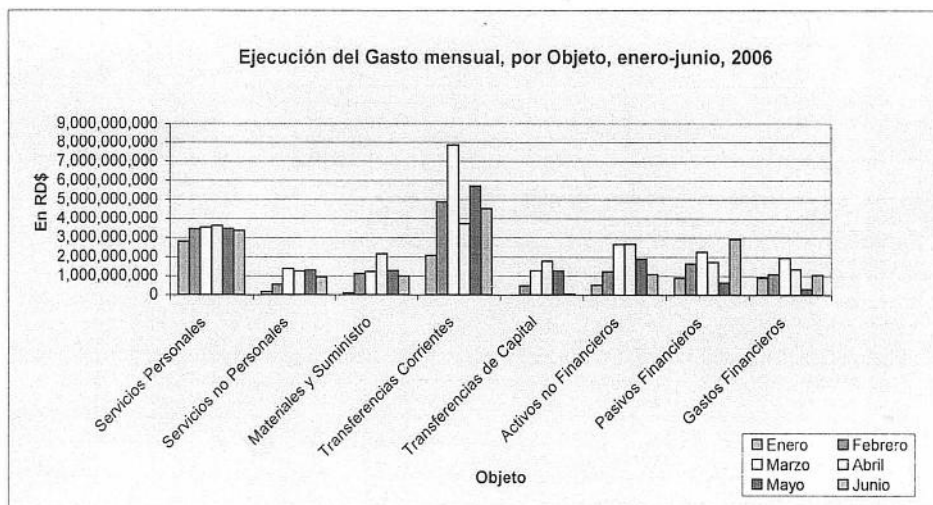

Cuadro 343-14
Clasificación Económica del Gasto del Gobierno Central por mes, según Denominación del Gasto
2006

Denominación	Ejecución del Gasto (En RD\$)						Total	%
	Enero	Febrero	Marzo	Abril	Mayo	Junio		
Total	7,081,010,875	12,229,977,784	19,848,377,483	16,614,495,406	15,145,776,402	12,031,509,642	82,951,147,592	100.00
Gastos Corrientes	6,360,360,904	10,697,446,814	15,840,263,976	11,975,955,909	11,851,151,247	10,773,295,396	67,498,474,246	81.37
Gastos de Consumo	3,186,996,033	4,955,178,454	6,054,142,661	6,799,645,737	5,839,080,210	5,204,884,590	32,039,927,685	38.63
Remuneraciones a Empleados	2,931,318,435	3,301,315,776	3,503,872,038	3,504,928,927	3,412,819,770	3,290,832,414	19,945,087,360	24.04
Servicios Personales	2,779,502,493	3,136,757,082	3,337,292,290	3,310,987,453	3,251,168,086	3,115,195,512	18,930,902,916	22.82
Contribuciones	151,815,942	164,558,694	166,579,749	193,941,474	161,651,684	175,636,902	1,014,184,444	1.22
Bienes y Servicios	255,677,598	1,653,862,678	2,550,270,623	3,294,716,809	2,426,260,441	1,914,052,176	12,094,840,325	14.58
Intereses	907,868,501	1,080,181,092	1,948,468,810	1,344,743,742	309,183,111	1,043,070,029	6,633,515,284	8.00
Intereses Deuda Interna	318,624,074	272,963,842	759,032,281	416,496,999	309,077,541	282,021,432	2,358,216,168	2.84
Intereses Deuda Externa	589,244,427	807,217,250	1,172,857,651	826,117,590	0	723,475,924	4,118,912,841	4.97
Comisiones Deuda Pública	0	0	16,578,879	102,129,154	105,570	37,572,673	156,386,275	0.19
Prestaciones Sociales	599,762,636	602,516,448	627,712,752	632,642,367	633,482,330	659,636,494	3,755,753,028	4.53
Prestaciones de la Seguridad	599,762,636	602,516,448	627,712,752	632,642,367	633,482,330	659,636,494	3,755,753,028	4.53
Transferencia Corriente	1,665,733,734	4,059,570,820	7,209,939,753	3,198,924,064	5,069,405,596	3,865,704,283	25,069,278,249	30.22
Al Sector Privado	746,452,611	626,119,892	1,549,831,896	834,344,770	864,947,360	754,304,493	5,376,001,022	6.48
Al sector Público	918,074,456	3,410,911,761	5,659,154,728	2,349,549,294	4,181,892,465	3,109,918,766	19,629,501,470	23.66
Donaciones Corrientes	1,206,667	22,539,167	953,129	15,030,000	22,565,771	1,481,023	63,775,757	0.08
Gastos de Capital	720,649,971	1,532,530,970	4,008,113,508	4,638,539,496	3,294,625,155	1,258,214,247	15,452,673,347	18.63
Inversión Real Directa	720,649,971	1,052,600,230	2,731,985,856	2,873,384,902	2,043,702,487	1,205,282,966	10,627,606,412	12.81
Maquinarias y Equipos	40,172,642	12,572,956	163,516,892	174,779,186	185,760,045	217,305,272	794,106,994	0.96
Construcciones	680,000,000	290,429,995	2,295,559,118	2,445,165,919	1,594,175,958	866,828,309	8,172,159,299	9.85
Otros Activos no Financieros	477,329	3,257,329	169,024,105	26,871,057	84,893,503	25,096,288	309,619,611	0.37
Imprevistos y Emergencias	0	715,000,000	0	0	0	0	715,000,000	0.86
Inversión por Cuenta	0	31,339,950	103,885,741	226,568,739	178,872,981	96,053,096	636,720,507	0.77
Servicios Personales	0	14,132,000	42,743,625	115,274,430	48,438,795	67,897,408	288,486,258	0.35
Bienes y Servicios	0	17,207,950	43,480,449	101,627,643	122,434,853	23,522,355	308,273,249	0.37
Bienes Prexistentes	0	0	17,661,667	9,666,667	7,999,333	4,633,333	39,961,000	0.05
Transferencia de Capital	0	479,930,740	1,276,127,651	1,765,154,595	1,250,922,668	52,931,281	4,825,066,935	5.82
Al Sector Privado	0	0	0	1,500,000	1,000,000	0	2,500,000	0.00
Al Sector Público	0	479,930,740	1,276,127,651	1,763,654,595	1,249,922,668	52,931,281	4,822,566,935	5.81

Nota: 2006, enero-junio

Fuente: Dirección General de Contabilidad Gubernamental

Cuadro 342-15
Clasificación Económica del Gast del Gobierno Central, según Deniminación y pago de Intereses como Proporción de los Gastos Corrientes, 2006

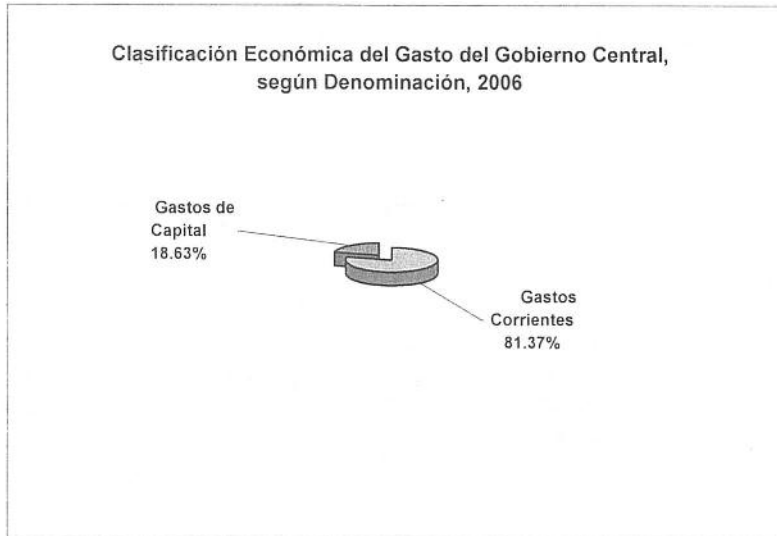

Nota: 2006, enero-junio

Fuente: Dirección General de Contabilidad Gubernamental.

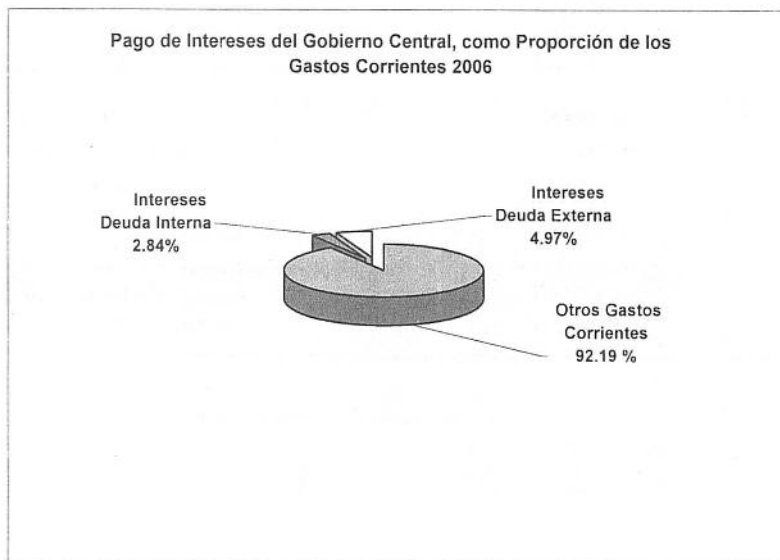

Nota: 2006, enero-junio

Fuente: Dirección General de Contabilidad Gubernamental.

Cuadro 343-16
Clasificación del Gasto y Asignación del Gobierno Central
2006

Captitulo	Clasificación del Gasto (En RDS)	%
Total	98,140,468,867	100.00
Congreso Nacional	1,862,548,120	1.90
Poder Ejecutivo	56,179,014,592	57.24
Presidencia de la República	13,381,946,517	13.64
Secretaría de Estado Interior Y Policía	7,809,391,914	7.96
Secretaría de Estado de las FF AA	4,046,642,164	4.12
Secretaría de Estado de Relaciones Exteriores	1,043,088,280	1.06
Secretaría de Estado de Finanzas	2,177,779,120	2.22
Secretaría de Estado de Educación	8,205,495,386	8.36
Secretaría de Estado de Salud Pública	8,239,734,333	8.40
Secretaría de Estado de Dep. Educ. Fis. Y Rec.	632,072,502	0.64
Secretaría de Estado de Trabajo	267,393,937	0.27
Secretaría de Estado de Agricultura	2,287,905,689	2.33
Secretaría de Estado de Obra Pública y Com.	3,930,465,491	4.00
Secretaría de Estado de Industria y Comercio	372,051,343	0.38
Secretaría de Estado de Turismo	395,616,914	0.40
Procuraduría General de la República	755,975,419	0.77
Secretaría de Estado de la Mujer	72,856,094	0.07
Secretaría de Estado de Cultura	362,286,201	0.37
Secretaría de Estado de la Juventud	84,665,510	0.09
Secretaría de Estado de Medio Amb. y Rec. Nat.	996,495,165	1.02
Secretaría de Estado de Educación Sup., y Tec.	1,117,152,617	1.14
Poder Judicial	1,598,985,972	1.63
Junta Central Electoral	2,030,955,649	2.07
Cámara de Cuentas	178,338,805	0.18
Administración de la Deuda Pública	16,627,809,033	16.94
Administración de Obligaciones del Tesoro Nacional	14,343,802,675	14.62
Anticipos y Fondos de Terceros	1,063,540,711	1.08
Libramientos del Año Anterior	4,255,473,311	4.34

Nota: 2006, enero-junio

Fuente: Dirección General de Contabilidad Gubernamental

Cuadro 343-17
Monto de las Principales Variables Impositivas, según Concepto
2006

Concepto	Monto (En RD\$)	%
Total	61,655,320,191.00	100.00
Impuesto sobre las Transferencia de bienes y Servicios	17,930,752,957.00	29.08
Impuesto Sobre Transferencia de Bienes Industrializados y Sevicios (ITBIS)	17,835,068,058.00	28.93
Impuesto sobre los Ingresos de las Empresas	8,109,075,567.00	13.15
Impuesto sobre Exportaciones	41,815,042.00	0.07
Impuesto sobre Importaciones	5,771,048,890.00	9.36
Impuesto sobre los Ingresos de las Personas	2,568,293,852.00	4.17
Otros Impuestos	9,399,265,825.00	15.24

Nota: 2006, enero-junio

Fuente: Tesorería Nacional.

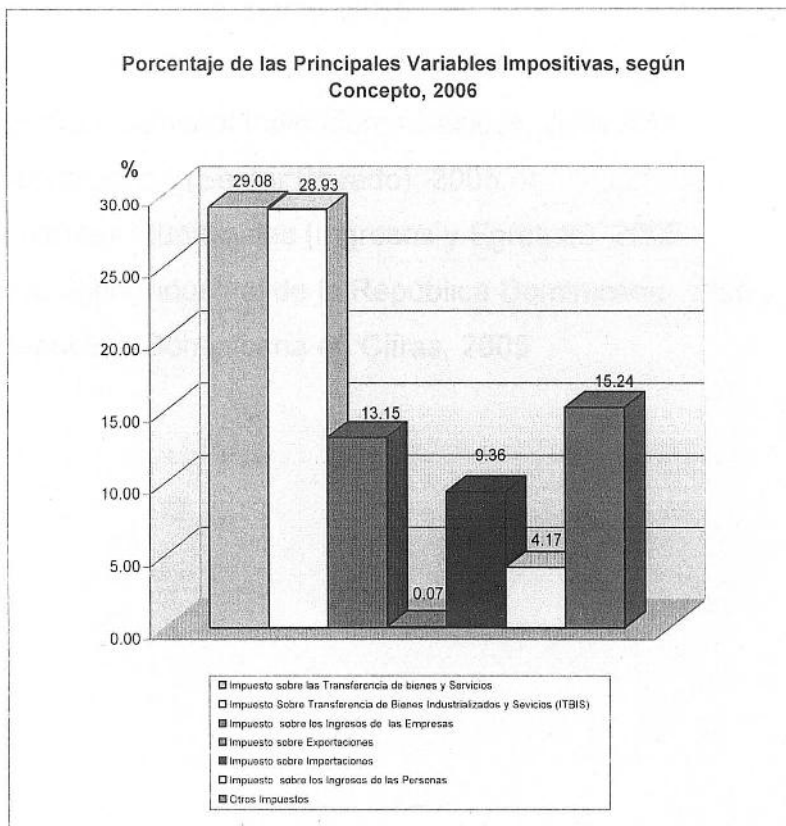

PUBLICACIONES DEL DEPARTAMENTO

1. Comercio Exterior, 2006 (Enero-Marzo)
2. Intercambio Comercial República Dominicana Resto del Mundo, 2005
3. Transporte Marítimo y Aéreo, 2005
4. Estadísticas Bancarias, 2005
5. Estadísticas de Negocios de Seguros, 2006 (Enero-Marzo)
6. Estadísticas de Presupuesto, 2006 (Enero-Junio)
7. Estadísticas Financieras, 2005
8. Indicadores Básicos Diarios, 2006 (Enero-Junio)
9. Análisis Semanal Indicadores Básicos, Julio 2006
10. Construcción (Sector Privado), 2005
11. Finanzas Municipales (Ingresos y Egresos), 2002
12. Directorio Industrial de la República Dominicana, 1998
13. República Dominicana en Cifras, 2005

OFICINA NACIONAL DE ESTADISTICA
Centro de Documentación - CENDOC
ONE-CENDOC / RD / E02.06.01pe.2006



0 0 0 4 3 7 0

"OFICINA NACIONAL DE ESTADISTICA"
"CENTRO DE DOCUMENTACION"